

새해 보장

많이 받으세요

치료비
선지급

비급여
통합치료비

회복
지원금

02

계약 전 알릴 의무사항의 중요성

[청약서] 계약 전 알릴 의무사항

계약자 또는 피보험자는 보험계약의 청약을 인수하기 위한 **중요한 사항**을 사실대로 알려야 하며, 알리지 않거나, 사실과 다르게 알릴 경우 **보험가입 거절 및 계약 해지**가 될 수 있습니다.

중요한 사항 : 5년내 건강상태, 직업, 운전사항, 위험취미 여부, 약물복용

Q 만약, 중요한 내용을 사실과 다르게 기재하거나 누락한 경우?

A '고지의무 위반'에 해당!

보험사는 **계약해지** 및 **보상금 지급 거절** 가능!
이미 **지급된 보험금도 환수**될 수 있습니다.

"보험계약 체결 시, 계약자/피보험자에게 고지의무의 중요성을 반드시 설명해주세요"



Q 팀장님이 고의 또는 실수로 고지를 누락하거나 방해한 경우?

(계약자가 고지를 했음에도 이를 청약서에 반영하지 않거나, "그건 괜찮아요" 등 발언으로 고지를 방해한 경우)

A 심지어 단순 실수도 '고의적 방해'로 간주될 수 있습니다!

고지의무 위반 시, **금소법 위반**입니다!
보험금 부지급, 계약 해지 및 설계사
과실 비율에 따라 **구상권**이 청구됨!



'계약 전 알릴 의무사항'은

고객이 회사에 알려야 할

중요한 내용으로

청약서에서 질문한 사항에 대해

반드시 **사실 그대로 기재**하고

자필서명을 해야 합니다!

보험계약자 확인		계약자 본인은		변영숙		보험설계사로부터 상기와 같이	
변영숙		계약자 본인은		변영숙		보험설계사로부터 상기와 같이	
신계약과 기존계약의 중요사항 비교안내 및 유의사항을 충분히 설명받고, 본인 의사에 따라 동 계약을 체결합니다.		년 월 일		계약자성명 () (서명)		법정대리인(관계 :) () (서명)	
[보험계약자가 미성년자인 경우]		년 월 일		계약자성명 () (서명)		법정대리인(관계 :) () (서명)	
보험계약자가 미성년자인 경우 반드시 법정대리인이 계약내용을 확인 후 자필서명 하셔야 합니다.		년 월 일		계약자성명 () (서명)		법정대리인(관계 :) () (서명)	
부모가 공동 친권자인 경우 다른 일방의 의사에 반하지 않는다면 부모 중 일방이 부모공동명의로 서명할 수 있습니다.		년 월 일		계약자성명 () (서명)		법정대리인(관계 :) () (서명)	
※ 판매자 및 고객서명란은 반드시 해당자의 자필로 서명하십시오. 경증을 통해 부러질 경우 계약이 취소될 수 있습니다.		년 월 일		계약자성명 () (서명)		법정대리인(관계 :) () (서명)	

고객에게 **계약 전 알릴 의무사항 위반 시 효과에 대해 반드시 안내**해주세요!

계약 전 알릴 의무사항은 계약의 기초입니다!

새해 보장 많이 받으세요

2월 영업은 치료 전·중·후 빈틈없는 삼성화재 치료비 담보로 시작하세요!



치료 전

치료 중

치료 후

대상
담보 및 특약

치료비
선지급 적용

비.통.치
연간 최대 1억
&
레کم비 전상품 탑재

회복 지원금
출시

주요 내용
한 줄 요약

암, 뇌/심, 순환계 치료비
담보에 대하여 치료 예약 시
지급보험금의 50% 선지급

하나의 담보로 비급여 항암치료 대비
&
내돈내삼, 새로고침, 마이핏 내
표적치매치료비(레کم비 보장) 운영

암, 순환계 치료 중
연간 2가지 이상 복합치료 시
최대 1천500만 보장

삼성화재
특장점

	삼성	A사	B사
대상 담보	암, 뇌/심 치료비	암 치료비	암, 뇌/심 치료비
이자 차감	없음	차감 후 지급	없음

	삼성	A사	B사
레کم비	2천 200만	미운영	2천만
검사비	20만	미운영	20만

	삼성	A사	B사
암	매년 1천 500만	매년 1천만	미운영
순환계	매년 1천 500만	미운영	미운영



치료비 선지급

진단후 치료 예약시 예상보험금을 드려요!
치료비 선지급 운영

	삼성	A사	B사	C사
암 치료비	50% 선지급	선지급	선지급	50% 선지급
뇌심 치료비		선지급 불가	선지급 불가	
이자 차감 <small>*잔여보험금 지급시</small>	미차감	이자 차감	미차감	미차감

	주요 내용
대상담보	암 / 뇌·심 특정치료비 및 암 통합치료비
지급시기	주요치료 예약 후 선지급 청구시 (최대예약기간 90일)
지급금액	치료행위별 보험금의 50% (치료행위별 500만원 한도)
특징	26년 1월 이후 신계약 기가입고객 모두 소급 적용



치료비 선지급

업계 최대 27개 담보 선지급 적용!
치료비 선지급 대상 담보 안내

	대상담보
암 특정치료비	종합병원 암 특정치료비Ⅱ 종합병원 암 특정치료비Ⅲ 종합병원 암 전액본인부담(비급여포함) 특정치료비Ⅱ 종합병원 암 전액본인부담(비급여포함) 특정치료비Ⅲ 상급종합병원 암 특정치료비Ⅱ 상급종합병원 암 특정치료비Ⅲ 종합병원 암(유사암Ⅱ 포함) 특정치료비Ⅲ(항암호르몬약물) 종합병원 암 특정치료비Ⅱ 패키지 종합병원 암 특정치료비Ⅱ 패키지(기가입자용) 암 진단 후 상급종합병원 암 특정치료비 암 진단 후 상급종합병원Ⅱ 암 특정치료비
암통치,비통치	종합병원 암통합치료비(고급형/표준형/실속형) 상급종합병원 암통합치료비(고급형/표준형/실속형) 종합병원 암 전액본인부담(비급여포함) 통합치료비(표준형/실속형)
뇌/심 특정치료비	종합병원 뇌졸중·급성심근경색증 특정치료비Ⅲ 종합병원 뇌혈관·허혈성심장질환 특정치료비Ⅲ 상급종합병원 뇌졸중·급성심근경색증 특정치료비Ⅲ 상급종합병원 뇌혈관·허혈성심장질환 특정치료비Ⅲ 상급종합병원 뇌혈관·허혈성심장질환 특정치료비Ⅱ 종합병원 뇌졸중·급성심근경색증 특정치료비Ⅱ 종합병원 뇌혈관·허혈성심장질환 특정치료비Ⅱ 종합병원 뇌혈관·허혈성심장질환 특정치료비Ⅱ 패키지 종합병원 뇌혈관·허혈성심장질환 특정치료비Ⅱ 패키지(기가입자용) 종합병원 뇌혈관·허혈성심장질환 특정치료비Ⅲ 패키지 종합병원 뇌혈관·허혈성심장질환 특정치료비Ⅲ 패키지(기가입자용)
순환계 특정치료비	종합병원 특정순환계질환특정치료비Ⅲ 상급종합병원 특정순환계질환 특정치료비Ⅲ



복합치료 회복지원금

연간 27가지 이상 복합치료시마다
매년 회복지원금 지급

암 회복지원금

예시 ① 수술 + 수술 * 수술 회당 지급

예시 ② 수술 + 약물

매년
1천만

예시 ③ 수술 + 약물 + 방사선

매년
1천 500만



50세 남자

13,600원

* 표준제 마이핏, 납입면제 무해지, 20년납 100세만기, 암 복합치료 회복지원금 1천500만 가입시 * 단 유사암의 경우 가입금액의 20% 보장

순환계 회복지원금

예시 ① 수술 + 수술 * 수술 회당 지급

예시 ② 수술 + 혈전용해

매년
1천만

예시 ③ 수술 + 혈전용해 + 혈전제거

매년
1천 500만



50세 남자

2,400원

* 표준제 마이핏, 납입면제 무해지, 20년납 100세만기, 순환계 복합치료 회복지원금 1천500만 가입시



복합치료 회복지원금

회복지원금은 왜 가입해야 하나요?
이젠 병용치료가 대세입니다

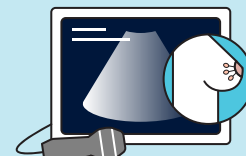

유방 초음파 검사 중
유방암 확인



표적항암제로
악성종양 크기를 줄임

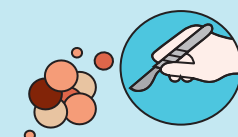

수술을 통해
악성종양 직접 제거



잔여 종양 제거 위해
X선 방사선 시행

수술+약물+방사선 치료시

1천 500만 보장



심근경색으로
응급실 내원

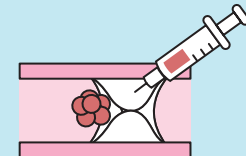

혈전용해제 투여로
막힌 혈관 녹임

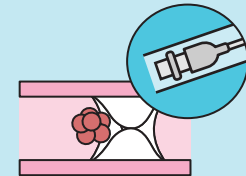

혈전제거 수술로
남아 있던 혈전 제거

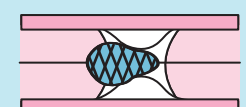

스텐트 삽입 수술로
좁아진 혈관 넓힘

수술 + 혈전용해 + 혈전제거 치료시

1천 500만 보장



복합치료 회복지원금

타사 생활비보다 삼성화재 회복지원금!
보장 범위&금액 업계최고

	삼성	A사	B사	C사
 암 회복지원금	매년 1천500만	매년 1천만	매년 1천500만	미운영
 순환계 회복지원금	매년 1천500만	미운영	매년 1천500만	미운영

	주요 내용
담보명	(암 / 순환계) 종합병원 복합치료 회복 지원금
운영상품	NEW내돈내삼, 마이핏, 새로고침 100세 * 새로고침 100세 : 315~355, 365, 3655, 3.10.5
보장기간	매년 보험 만기까지 반복보장
대상병원	종합병원, 상급종합병원



비급여 통합치료비

이름만 같을뿐 세부 보장은 다르다!
진짜 비통치는 삼성화재

핵심 치료	면역, 표적, 양성자 다비치 로봇암 수술		100세까지 연간 최대 1억
모든 비급여	비급여 수술		
	비급여 약물		
	비급여 방사선		

일반암보다 진단 환자가 많아 고객님들이 걱정하는
갑상선암, 기라피부암 보장금액은 어떻게 되나요?

삼성화재	A사	B사
일반암 보장금액의 100%	일반암 보장금액의 20%	일반암 보장금액의 20%

* 단 다빈치로봇의 경우 갑상선암, 전립선암 한도 차등 (삼성, A사, B사 동일)

암은 언제 진단받을지 모르기 때문에 유지가 중요합니다
보험료가 저렴한가요?

삼성화재	A사	B사
25,923원	34,851원	29,380원

* 365고지 간편보험, 납입면제 무해지형, 20년납 100세만기, 상해급수 1급, 50세 납자보험료

* 삼성, A사 : 비급여 통합치료비 1억 / B사 : 비급여 암 주요치료비 1천만 + 플러스 1천만



비급여 통합치료비

비통치 가입되어 있으면 부담 없이 비급여 치료 가능

CASE ①



면역항암제 키트루다 처방 중 급여 인정기간 2년이 끝나
비급여로 전환되었습니다. 효과가 좋은데 비용이 걱정입니다...

선택 ①

급여 항암제로 전환
비용은 저렴하나 상대적으로 효과 ↓

선택 ②

비급여 키트루다 지속 복용
효과는 좋지만 비급여 전환시 연간 약 7천만

면역항암 치료시
비통치에서 매년

7천만

CASE ②



전립선암 제거를 위해 방사선 치료를 받아야 합니다.
효과 좋은 치료를 받고 싶은데 비용이 걱정입니다...

선택 ①

일반 방사선 치료(X선)
비용은 저렴하나 상대적으로 부작용 ↑

선택 ②

양성자 방사선 치료,
부작용 적고 치료시간 짧지만 비용 약 2천만

양성자 치료시
비통치에서 매년

4천만



2월 U/W 안내사항

표적치매 치료비 전상품 탑재

담보명	표적치매약물허가 치료비
운영상품	NEW 내돈내삼, 마이핏, 새로고침 100세 * 새로고침 100세 : 315~355, 365, 3655 (3.10.5 제외)
특징	① 고객 니즈에 맞는 다양한 상품으로 표적치매 치료비 가입 가능 ② 치매 병원동행서비스 20회 & 치매 유전자검사 부가서비스 제공

급배수 누출손해 1천만 보장

담보명, 보장금액	급배수시설누출손해 (자기부담금 10%) 1천만
운영상품	마이핏, 슬기로운 가정생활
특징	건축물 경과연수 30년 이내 아파트 대상

다빈도 생활질병 보장담보

독감 치료비	대상포진	통풍
20만	300만	200만
전상품 적용	건강	건강

* 태아 제외, 10일 면책 및 90일 내 50% 감액

* 30일 면책 담보

새해 **보장** 많이 받으세요

「암·치매 치료비」 활동형 플랜

화법 한 꼭지

비급여는 결국 “약값”이 많이 듭니다 - 비.통.치

요즘 비급여 치료는 수술보다 약물 비용이 더 크게 차지합니다. 그래서 면역항암, 표적항암 약물 비용을 넉넉히 보장받는 준비가 필요합니다. 비급여 통합치료비 단 하나의 담보로 비급여 걱정이 말끔히 해결됩니다.

치료는 한 번 받고 끝나지 않습니다 - 회복지원금

의료기술이 발전하면서 치료가 한 번에 끝나기보다 나눠서, 반복해서 진행되는 구조로 바뀌고 있습니다. 따라서 치료를 받을 때마다 추가 보장되는 담보가 꼭 필요합니다.

이젠 치매도 약으로 치료 가능합니다 - 레캄비

최근 알츠하이머 진행을 늦추는 레캄비가 실제 의료 현장에서 사용되고 있습니다. 치매 증상을 늦추지만 고가의 치료비용이 발생함으로 보험 대비가 필수입니다.

담보명		가입금액
비.통.치	종합병원 암 전액본인부담 (비급여포함) 통합치료비	1억
회복지원금	암 복합치료 회복지원금	최대 1천500만
레캄비	표적치매약물허가 치료비	최대 2천200만
(간편) 3655 새로고침, 20년납 90세만기		
	남자	여자
50세	43,910원	29,684원
60세	75,162원	40,221원

* 상해사망 3천, 표적치매약물허가치료비 20년 갹신형, 상해급수 1급 기준

새해 **보장** 많이 받으세요

「암·뇌·심·치매 치료비」 종합 플랜





화법 한 꼭지

“암,뇌,심,치매” 인생에서 가장 무거운 질병을 가볍게 치료하세요

위 4가지 질병들의 공통점은 진단 이후 치료 과정이 길고, 비용 부담이 크다는 점입니다. 인생의 가장 무거운 짐이 될 수 있는 질병들을, 보험을 통해 가볍게 만들 수 있습니다. 제안서 한 번 받아 보시겠어요?

보험을 가입하면 서비스가 따라옵니다

병원에 가는 길은 치료보다 먼저 마음이 무거워지는 순간입니다. 삼성화재는 병원 동행서비스를 비용 부담 없이 제공해, 가장 힘든 병원으로 향하는 발걸음을 한결 가볍게 만들어줍니다.

담보명			가입금액
암	비.통.치	종합병원 암 전액본인부담(비급여포함) 통합치료비	1억
	중입자	항암 중입자방사선 치료비	5천만
뇌심	순환계	상급병원 순환계 특정치료비 III	1천만
	뇌졸·급심	종합병원 뇌졸중 급성심근경색 특정치료비 III	1천만
치매	레캄비	표적치매약물허가 치료비	최대 2천200만
+			
<div><div><div>① 치료비 선지급</div></div><div><div>② 암·뇌·심 병원동행서비스 20회</div></div><div><div>③ 치매 병원동행서비스 20회</div></div><div><div>④ 중입자 해외중개서비스</div></div></div>			
(간편) 3655 새로고침, 20년납 90세만기			
	남자	여자	
50세	56,743원	35,872원	
60세	91,930원	48,111원	

* 상해사망 3천, 항암방사선치료비 100만, 순환계/뇌졸중 급성심근경색 중환자실 치료비 500만, 중증 치매진단비 100만 포함 보험료

업계 최고 수준

삼성화재 부가서비스

총정리

부가서비스	대상상품	서비스 세부내용	서비스 제공대상	서비스 제공사유
3대질환 병원동행서비스	New내돈내삼 / 마이핏 / 새로고침(연만기) 새로고침 100세 * 365, 3655고고, 3.10.5 포함	· 병원동행 : 최대 20회 한도내 제공 ① A타입 : Door to Door 동행서비스 ② B타입 : 간호사 동행서비스 * 4시간 기준, 3회 이용으로 간주	암·뇌혈 / 허혈 진단 / 치료비 가입 피보험자	암 / 뇌혈 / 허혈 진단확정 혹은 의심소견 * 계약후 30일 이후부터 가능
치매 병원동행서비스	New내돈내삼 마이핏 1~3종 새로고침 100세 * 365, 3655고고 포함	· 치매 상담 / 병원예약 : 횟수제한 없이 상담 및 병원진료예약 대행 · 병원동행 : 최대 20회 한도내 제공 ① A타입 : Door to Door 동행서비스 ② B타입 : 간호사 동행서비스 * 4시간 기준, 3회 이용으로 간주	치매 치료비, 치매 치료비장기요양지원금가입 피보험자	CDR +0.5 이상 진단시 * 계약후 1년 이후부터 가능
해외 중입자 상담서비스	New내돈내삼 / 마이핏 / 마이스타 새로고침 100세 * 365, 3655고고, 고고새로고침(연만기) 포함	해외 중입자치료 가능 병원 안내, 진료 프로세스 유선 상담	월 5만 이상 가입 피보험자	항암중입자방사선 가입
치매 유전자검사	New내돈내삼 마이핏 1~3종 새로고침 100세 * 365, 3655고고 포함	제휴병원을 통한 검사지원 서비스 제공(최초1회한) * 검사비용 외 병원 진찰료 등은 고객부담	치매 치료비, 치매 치료비장기요양지원금가입 피보험자	CDR +0.5 이상 진단시 * 계약후 1년 이후부터 가능
그래비티	마이핏 1~3종	제휴 피트니스 센터'에 12개월간 운동할 수 있는 이용권을 제공 * 월 10회, 12개월간 총 120회 한하여 이용 가능	월 10만 이상 가입 피보험자 * 그래비티 / 슈가핏 중 택1	* 신청) 계약후 90일 이내 * 계약후 30일이후부터 최대 12개월간 제공
슈가핏	마이핏 1~3종	혈당측정기 + 맞춤형 식단관리 (6개월) 최초 1회 제공	월 8만 이상 가입 피보험자 * 그래비티 / 슈가핏 중 택1	* 신청) 계약후 90일 이내 * 계약후 30일이후부터 사용 가능
Fat-to-Fit	마이핏 1~3종	1)그래비티 2) 디지털 비만 관리 서비스(애니핏 플러스 내 서비스) 3) 동기부여 베네프 포인트 제공 * 4년 내 BMI 25 이하 건강검진 결과 제출시 최대 15만포인트 제공	비만 치료비 담보피보험자	보험금 지급사유 발생시 * 계약후 30일 이후부터 사용 가능
Car케어 프리미엄 II	운전자 / 행안파	주요 경정비 항목 3만원 할인권 제공(회) * 엔진오일, 배터리, 브레이크 패드 등 택1	월 3만 이상 가입 피보험자	* 계약후 90일 이후부터 1년내 이용가능

※ 모든 서비스는 1인당 1서비스에 한하며, 해당 서비스가 부가된 보험 상품을 2개 이상 가입하더라도 피보험자에게 제공하는 서비스별 최대 이용한도는 확대되지 않음

2월 삼성화재 상품별 납입면제

상품명	납입면제 사유
보장 어카운트	건강 : 암(기타피부암 및 갑상선암 제외), 뇌졸중, 급성심근경색증, 뇌혈관질환수술, 허혈성심장질환수술 간편 : 암(기타피부암 및 갑상선암 제외), 뇌졸중, 급성심근경색
마이스타 0515	암(유사암제외) / 뇌혈관질환진단 / 허혈성심장질환진단 / 뇌내장손상수술 + 중대화상(무해지)
마이핏 1640 / NEW내돈내삼 1640	암(유사암제외) / 뇌혈관질환진단 / 허혈성심장질환진단 / 중대화상부식 / 뇌내장손상수술
마이핏 4180 / NEW내돈내삼 4170	암(유사암제외) / 뇌혈관질환수술 / 허혈성심장질환수술 / 뇌졸중 / 급성심근경색증 / 중대화상부식 / 뇌내장손상수술
마이헬스 파트너	암(유사암제외) / 뇌졸중 / 급성심근경색증 / 상해후유장해80%이상 + 뇌내장수술/중대화상(무해지)
천만안심	암(유사암제외) / 뇌졸중 / 급성심근경색증 / 상해후유장해80%이상 / 만성당뇨합병증/중대화상부식 / 뇌내장손상수술 + 상해후유장해80%이상(무해지)
마이핏 1680	암(유사암제외) / 뇌졸중 / 급성심근경색 / 중대화상부식 / 뇌내장손상수술
3655 고고 새로고침 100세	암(유사암제외) / 뇌졸중 / 급성심근경색증 / 상해후유장해80%이상 / 뇌내장수술 / 중대화상(무해지)
고고 새로고침	암(유사암제외) / 뇌졸중 / 급성심근경색 / 상해.질병후유장해80%이상 / 중대화상부식 / 뇌내장손상수술
새로고침	암(유사암제외) / 뇌졸중 / 급성심근경색증 / 상해후유장해80%이상 / 뇌내장수술 / 중대화상
새로고침 100세	암(유사암제외) / 뇌졸중 / 급성심근경색증 / 상해후유장해80%이상 + 뇌내장수술 / 중대화상(무해지)
365 알뜰한 새로고침	암(유사암제외) / 뇌졸중 / 급성심근경색 / 상해.질병후유장해80%이상 + 뇌내장수술 / 중대화상(무해지)
365 알뜰한 새로고침 100세	암(유사암제외) / 뇌졸중 / 급성심근경색증 / 상해후유장해80%이상 + 뇌내장수술 / 중대화상(무해지)
새로고침 311-5	암(유사암제외) / 뇌졸중 / 급성심근경색 / 상해.질병후유장해80%이상 / 중대화상부식 / 뇌내장손상수술
New 마이슈퍼스타	암(유사암제외) / 뇌혈관질환 / 허혈성심장질환 / 2대주요기관 양성종양 / 중대화상 / 상해질병후유장해50%이상 / 희귀난치성질환 산정특례대상 / 기타심장부정맥(I49) / 특정 3대 심장질환 +뇌내장손상수술(무해지)

2월 삼성화재 Line-up

* 2월 2일 기준

	상품	운영형태	가입나이	특징
치료비	보장 어카운트	1종 건강 무해지, 납입면제 2종 간편 무해지, 납입면제	15~70세	* 암뇌심 치료비 전용상품 * 표준체, 건강 6~10년 고지 * 간편 315~365 * 암뇌심 병원 동행 서비스
건강	마이스타 0515	8종 무해지, 납입면제 9종 납입면제	5~15세	* 표준체 6~10년 고지건강 선택가능 * 무사고 중 전환 운영 * 갱신형 담보 갱신 이후까지 납입면제 * 연령별 가입가능 고지건강 / 중전환 상이
	New내돈내삼 1640	4종 무해지, 납입면제 6종 납입면제	16~40세	* 표준체, 6~10년 고지건강 선택가능 * 무사고 중 전환 운영
	New내돈내삼 4170	5종 무해지, 납입면제 7종 납입면제	41~70세	* 표준체, 6~10년 고지건강 선택가능 * 무사고 중 전환 운영
	마이핏 1640	무해지, 납입면제	16~40세	* 가족결합시 5% 할인 * 표준체, 6~10년 고지건강 선택가능 * 무사고 중 전환 운영
	마이핏 4180	무해지, 납입면제	41~80세	* 가족결합시 5% 할인 * 표준체, 6~10년 고지건강 선택가능 * 무사고 중 전환 운영
	마이헬스 파트너	1종 납입면제 3종 무해지, 납입면제 4종 일반형	15~70세	* 대표 세만기 상품
	천만안심	1종 납입면제 2종 일반형 4종 무해지, 납입면제	15~70세	* 대표 연만기 상품 * 만만세 플랜 운영(해당 담보 기왕력 없으면 프리패스) * 연만기 무해지형 상품 운영
	마이핏 1680	무해지, 납입면제	16~80세	* 가족결합시 5% 할인 * 315~365 중 운영
간편	3655 고고 새로고침 100세	무해지, 납입면제	15~70세	* 5년 내 당뇨병 추가 고지 * 365 간편보험 대비 약 5% 저렴
	고고 새로고침	무해지, 납입면제	15~90세	* 5년 내 당뇨병 추가 고지 * 무해지 연만기 상품, 90세까지 가입가능
	새로고침	1종 납입면제 3종 무해지, 납입면제 7종 무해지	15~90세	* 대표 간편보험 연만기 상품 * 315~355 중 운영 (5년 내 5대 질환) * 무사고 중 전환 운영
	새로고침 100세	1종 납입면제 2종 무해지, 납입면제 4종 무해지	15~70세	* 대표 간편보험 세만기 상품 * 315~355 중 운영 (5년 내 5대 질환) * 무사고 중 전환 운영
	365 알뜰한 새로고침	무해지, 납입면제	15~90세	* 초경증 간편보험 연만기 상품 * 6년 내 입원.수술 경증상병 예외 조건 운영
	365 알뜰한 새로고침 100세	1종 무해지 납입면제 3종 납입면제	15~70세	* 초경증 간편보험 세만기 상품 * 6년 내 입원.수술 경증상병 예외 조건 운영
	새로고침 311-5	1종 무해지, 납입면제	5~90세	* 중증간편보험 연만기 상품, 1년 내 5대 질환 * 연만기 무해지 상품 운영
자녀	New 마이슈퍼스타	1종 일반형 2종 납입면제 3종 무해지, 납입면제	태아~15세	* 자녀 세만기 상품 * 갱신형 담보 갱신 이후까지 납입면제 * 어린이 감염병 등 신규담보 출시
운전자	오토바이 운전자보험	일반형	만18세	* 운전자 비용담보 및 상해보장 가입가능 * 단체 가입 및 단체 할인 가능
가정	슬기로운 가정생활	일반형	만18세	* 대표 주택화재 보험 상품 * 화재사고 폐기물 처리비용 보상 * 20대 가전제품 / 7대 문화용품 수리비용 보상
치아	덴탈파트너	일반형	2~70세	* 치아 보험 상품 * 사랑니 보장 발치 치료비 운영 * 치조골 이식술 치료비 최대 100만 보장

상품안내

삼성사이버종합보험

☑ 상품개요

사이버보험은 해킹, 랜섬웨어 공격 등 사이버 위협에 대응하기 위한 상품으로, 사이버사고로 인한 △재산손해 △기업휴지손해 △각종 배상책임손해 등을 보장한다. 최근 국내·외에서 사이버 리스크가 빠르게 증가함에 따라 「삼성사이버종합보험」은 중소기업에 대상으로 매출액 1,000억 원 이하이면서 개인정보 보유수 300만명 이하의 기업이 가입할 수 있다.

☑ 상품내용

· 최근 기업 성장의 가장 큰 위협 요인인 **사이버 리스크를 대비하고 있습니까?**

· 상대적으로 보안이 취약한 **중소기업 또한 사이버 공격에 대비해야 합니다.**

중소기업을 겨냥한 사이버 공격이 증가하면서 보안위험 수위가 높아지고 있으며 지난 5년간 발생한 전체 사이버 침해사고 중 **중소기업의 피해 비중은 매년 80% 이상**을 차지하고 있습니다.

· 랜섬웨어 등 **사이버 공격으로부터 발생하는 비용 또한 대비해야 합니다.**

대형 랜섬웨어 조직의 붕괴 이후 소규모 해커 중심으로 재편되어

공격대상 또한 대기업에서 중소기업으로 이동



☑ 주요 담보내용

담보 부문	주요 담보 내용
제 1부문 사이버사고 재산손해	<ul style="list-style-type: none"> 사이버 사고 이후 발생하는 대응 및 복구비용 협박, 갈취 등 사이버범죄 손해액, 사이버 사고 이후 평판관리를 위한 평판보호비용
제 2부문 사이버사고 기업휴지손해	<ul style="list-style-type: none"> 제 1부문에서 보상하는 사고로 인한 기업휴지손실 (보상기간 동안 발생한 총 이익상실액 및 특별비용)
제 3부문 개인정보보호 배상책임손해 *「개인정보보호법」상 요구하는 의무보험 대체 가능	<ul style="list-style-type: none"> 개인정보의 우연한 유출·분실·도난·위조·변조·또는 훼손으로 인하여 발생하는 법률상 배상책임
제 4부문 기밀정보유출 배상책임손해	<ul style="list-style-type: none"> 기밀정보의 우연한 유출·분실·도난·위조·변조·또는 훼손으로 인하여 발생하는 법률상 배상책임
제 5부문 네트워크보안 배상책임손해	<ul style="list-style-type: none"> 시스템 보안 실패 및 위반으로 인한 제3자 시스템의 데이터/서비스 손상에 대한 배상책임
제 6부문 미디어 배상책임손해	<ul style="list-style-type: none"> 업무 상 온라인 미디어활동으로 인하여 발생한 제3자의 명예훼손, 초상권 및 사생활 침해 등으로 인한 배상책임

☑ 주요 보상하지 않는 손해

- 1) 의도적, 악의적 또는 고의적 행위, 누락
- 2) 신체 상해 및 재물 손해
- 3) 신용정보유출손해 (단, 특별약관 추가를 통해 담보 가능)
- 4) 「개인정보보호법」 위반으로 처분 받은 과징금 (단, 특별약관 추가를 통해 담보 가능)

☑ 추가 가입 특약

· 제 3부문 가입 시

- 1) 신용정보 유출 등의 손해 보장 특별약관
- 2) 개인정보보호조치 과징금 보장 특별약관

Car케어

Car케어 바로가기



Car케어는 삼성화재 보험이 없어도 누구나 이용 가능한

차량관리 서비스예요! 혹시 고객님의 차가 없으시다면?

차 없는 고객님의도 누릴 수 있는 숙소/공유자전거 등

여러 할인 혜택이 있어요!

엔진오일 교환 할인

엔진오일 가격 표준화로
전국 애니카랜드 동일 가격에
2만원 할인쿠폰까지 혜택 가득!

20,000원
엔진오일교환
COUPON

아반떼 AD 1.6 GDI	YF쏘나타 CVVL	더 올뉴G80 가솔린 2.5 AWD
최종 43,000원	최종 43,200원	최종 59,000원

[픽업/딜리버리 서비스 유의사항]

- 차량 픽업 위치 기준 10km 이내 지점에서 이용 가능한 서비스입니다.
- 2010년식 이전 차량, 수입차, 일부 데이터 미제공 차량은 엔진오일 교체 서비스가 제공되지 않습니다.
- 엔진오일 교체 시, 업체 상황에 따라 예약 시 안내된 엔진오일이 아닌 동급 또는 그 이상의 제품이 사용될 수 있습니다.

바쁜 고객님의 **대신**
차량관리 대행 서비스
(픽업/딜리버리)로도
이용가능해요!

대행서비스는 38,500원
추가 요금이 발생합니다.



제휴처 Top 3

고객님들이 많이 사용하는 서비스!

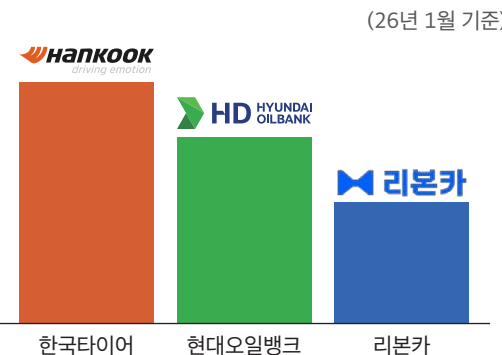

롯데렌터카 최대 혜택!

삼성화재 X 롯데렌터카

초기비용 **ZERO**
신차 장기렌트 이벤트!

최대 **70만원**
캐시백

* 전차종 롯데렌터카 마이카 대비 10만원 추가 지급

