meritz 메리츠화재

통합치료비의 원조!

치매.통.치

2026년 2월 GA소식지

안심되는 치매통합케어보험 NEW

표적치매 약물치료비 **레켐비 2천만**

뇌경색까지 보장하는 **치매.통.치** 최대 **1억**

관절특화 골키퍼 NEW

카티스템 줄기세포 1천만

무릎관절연골손상진단 + 무릎관절연골손상 특정줄기세포치료 각 5백

본 자료는 모집인 교육용이므로, 고객 교부 및 온라인게시 목적으로 사용 할 수 없습니다. [금융소비자보호법 제22조 준수 목적]

제작부서 : GA지원센터 I 교육자료-2026-86호(2026.01.29~2027.01.28)

※ 상품공시실 약관 및 사업방법서, 가격공시실 26년 1월 26일 기준

치매 안심되는 치매보험 출시

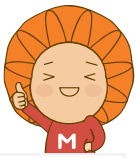

표적치매약물치료비

레켐비 2천만

뇌경색까지 보장하는

치매.통.치 연 1억

55세 여 **5,690원**

치매통합치료비 담보 하나로
검사, 약물치료, 합병증, 재활까지

안심치매(3.1.5), 납면(무),20년납90세만기,기본계약 최저,표적치매약물치료비(1회5백,7회1천,13회5백) 가입 기준

관절 관절 특화! 골키퍼 보험 출시

50세 이상 다빈도 수술 3위

인공관절

최대 **910만**

카티스템 연골재생주사

줄기세포

최대 **1천만**

인공관절 : 질병근골주요처치및수술 50만 + 관절질환수술 1백 +관절질환수술(상급) 1백 + 관절치환수술 60만 + 신인공관절수술 1백 + 무릎관절연골손상진단 5백
카티스템 : 중증무릎관절연골손상진단 5백 + 중증무릎관절연골손상 특정줄기세포치료 5백

출처 : 건강보험심사평가원 2023년

※ 상기 예시는 이해를 돕기 위한 사례로 실 보험금 지급여부는 상세 정황에 따라 달라질 수 있으며, 약관을 반드시 참조해주시기 바랍니다.
본 자료는 모집인 교육용이므로, 고객 교부 및 온라인게시 목적으로 사용 할 수 없습니다. [금융소비자보호법 제22조 준수 목적]

제작부서 : GA지원센터 I 교육자료-2026-86호(2026.01.29~2027.01.28)

암진단비는 이제! 암.치.단.비 로!

메리츠	A사	B사
38,200원	48,171원	39,482원
암.치.단.비	암진단비	암진단비
진단비 3천	진단비만 3천	
만기보장 치료비 매년 4천	X 치료비 없음	

통합간편(3.10.5), 20년납 90세만기, 납면(무), 기본계약최저, 암진단및치료비(암진단 3천, 비급여통합치료 4천), 유사암진단비 6백 / A, B : 암진단비 3천/6백

4인 가족 비급여 암통합치료비 비.통.치 연 최대 1억

메리츠 4인가족	A사 4인 가족
58,160원	80,176원

메리츠 60세 아빠(남) 27,580원, 엄마(여) 11,820원 20세아들 9,790원, 23세 딸 8,970원 /
A사 60세 아빠(남) 36,483원, 엄마(여) 17,203원 20세아들 15,167원, 23세 딸 11,323원

60세 남, 여 -간편 또또암3.10.5, 20년납 100세만기, 납면(무해지)
20세남&23세여 - 또또암, 20년납 100세 만기, 납면(무), 기본계약 최저,비급여암통합치료비(상급+암중점) 연1억

※ 상품공시실 약관 및 사업방법서
가격공시실 26년 1월 26일 기준

※ 상기 예시는 이해를 돕기 위한 사례로 실 보험금 지급여부는 상세 정황에 따라 달라질 수 있으며, 약관을 반드시 참조해주시기 바랍니다.
본 자료는 모집인 교육용이므로, 고객 교부 및 온라인게시 목적으로 사용 할 수 없습니다. [금융소비자보호법 제22조 준수 목적]
제작부서 : GA지원센터 I 교육자료-2026-86호(2026.01.29~2027.01.28)

안심되는 치매보험 출시

NEW

가입연령 : 30~70세

① 레켐비 표적치매 약물허가치료비

치매 초기 환자에 사용하는 치료제로 치매의 원인이 되는 물질(아밀로이드)를 제거하여 치매의 진행 속도를 늦추는 약물

② 치매.통.치 치매주요질환 통합치료비

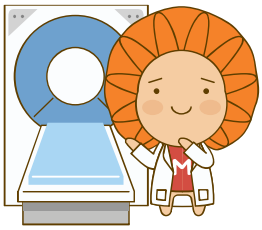

담보 하나로 검사, 주요치료, 중증치료, 약물치료, 수술 중환자실, 합병증 치료, 재활 보장!

③ CDR척도검사비

치매가 얼마나 진행되었는지 확인하는 검사로 CDR 점수에 따라 치료약 사용 여부 결정!

알릴의무	3개월이내 질병확정, 의심/입원/수술/재검사 의사소견
	1년이내 치매 또는 경도이상 인지기능장애 진찰 또는 검사
	5년이내 치매, 인지기능장애, 알츠하이머, 파킨슨, 외상성뇌손상, 뇌졸중, 심근경색

암, 미니 뇌경색 환자도 가능!

ㄴ I67.9 기타 뇌혈관질환

※ 상기 예시는 이해를 돕기 위한 사례로 실 보험금 지급여부는 상세 정황에 따라 달라질 수 있으며, 약관을 반드시 참조해주시기 바랍니다.
본 자료는 모집인 교육용이므로, 고객 교부 및 온라인게시 목적으로 사용 할 수 없습니다. [금융소비자보호법 제22조 준수 목적]

제작부서 : GA지원센터 I 교육자료-2026-86호(2026.01.29~2027.01.28)

치매진행 속도를 늦추는

치매표적치료 레켐비 출시

사례

“ 엄마가 아직 엄마일 시간을
하루라도 더 벌어주는 약입니다. ”

“ 레켐비는 치매를 하루라도
더 늦출 수 있다는 희망 그 자체 입니다. ”

치매 진행속도 3배 늦추는 레켐비

국제학술지 ‘치료효과의 의미’에 관한 연구발표중 치료효과의 의미는 시간이라는 점을 다룸/ 2024 알츠하이머협회 국제학술대회 발표 중 발췌

레켐비 란!

치매 초기 환자에 사용하는 치료제로
치매의 원인이 되는 물질(아밀로이드)를
제거하여 치매의 진행 속도를 늦추는 약물

- 투약방법 : 2주 1회, 정맥주사(약 18개월간)
- 비용 : 연 3,900~5,000만(비급여)

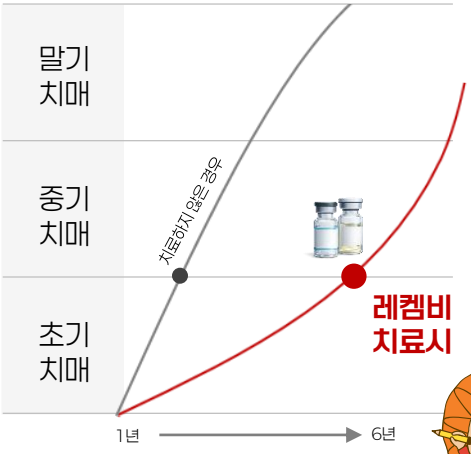

※ 상기 예시는 이해를 돕기 위한 사례로 실 보험금 지급여부는 상세 정황에 따라 달라질 수 있으며, 약관을 반드시 참조해주시기 바랍니다.
본 자료는 모집인 교육용이므로, 고객 교부 및 온라인게시 목적으로 사용 할 수 없습니다. [금융소비자보호법 제22조 준수 목적]
제작부서 : GA지원센터 I 교육자료-2026-86호(2026.01.29~2027.01.28)

레켐비 보장 어떻게 되나요?

1회	7회	13회
500만	1,000만	500만

NEW

레켐비 치료시 최대 2천만 보장

표적치매약물허가치료비(레켐비) 가입시 1회이상, 7회이상, 13회이상 투약치료 받은 경우 각각의 가입금액 보장

레켐비 보험료 어떻게 되나요?

55세 여

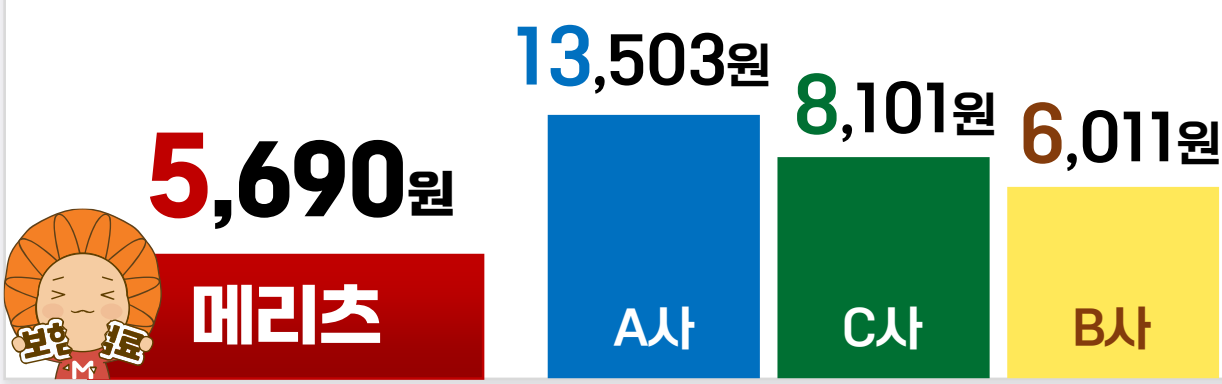

안심치매(3.1.5), 납면(무),20년납90세만기,기본계약 최저,표적치매약물치료비(1회5백,7회1천,13회5백) 가입 기준 최저보험료 2만
A사: 표적치매(1회5백, 7회5백,13회5백,19회7백),B사: 표적치매(1회3백, 7회1천,14회7백)
C사: 표적치매(1회5백, 7회5백,13회5백,19회5백)

※ 상품공시실 약관 및 사업방법서, 가격공시실 26년 1월 26일 기준

※ 상기 예시는 이해를 돕기 위한 사례로 실 보험금 지급여부는 상세 정황에 따라 달라질 수 있으며, 약관을 반드시 참조해주시기 바랍니다.
본 자료는 모집인 교육용이므로, 고객 교부 및 온라인게시 목적으로 사용 할 수 없습니다. [금융소비자보호법 제22조 준수 목적]

제작부서 : GA지원센터 I 교육자료-2026-86호(2026.01.29~2027.01.28)

통합치료비 원조, 메리츠가 만들면 다르다!

메리츠 치매.통.치 출시

원인 질병 **뇌경색**

치매 위험 6배 높음!

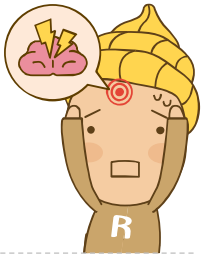

원인 질병 **파킨슨**

치매 위험 3.5배 높음!

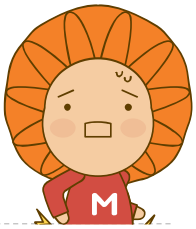

원인 질병 **정상압수두증**

치매 동반 20% 높음

치매의 원인 질병부터 보장!

출처 : Neurology, NeurologyLive, Neurology Advisor, The Lancet Neurology

	메리츠 치매통합치료비 NEW	B사 치매.통.치
보장 범위	치매, 뇌경색, 파킨슨, 정상압수두증	치매만

뇌경색은 치매.통.치(II) 고급형 가입시 보장 가능

※ 상품공시실 약관 및 사업방법서 26년 1월 26일 기준

※ 상기 예시는 이해를 돕기 위한 사례로 실 보험금 지급여부는 상세 정황에 따라 달라질 수 있으며, 약관을 반드시 참조해주시기 바랍니다.
본 자료는 모집인 교육용이므로, 고객 교부 및 온라인게시 목적으로 사용 할 수 없습니다. [금융소비자보호법 제22조 준수 목적]
제작부서 : GA지원센터 I 교육자료-2026-86호(2026.01.29~2027.01.28)

치매도 검사, 치료, 합병증, 재활 담보 하나로 보장해주나요?

NEW 치매통합치료비 (보장항목)		연간 보장한도
검사	MRI, CT, PET	5만, 10만, 5만
	CDR 척도검사	10만 (별도가입)
치료	약물치료, 수술(매회), 혈전용해(고급형가입시)	50만, 2천, 2천
	레켐비(표적치매약물치료)	최대 2천 (별도가입)
합병증	중환자실, 수술(매회)	2천, 2천
	CRRT, 인공호흡기, 저체온, 에크모	5백, 2백, 1백, 2천
재활	입/통원 재활	5만

치매통합치료비 연 4천만 또는 치매통합치료비(II) 연1억 가입시 최대 보장기준

보험료 걱정 덜어드려요!

고객 니즈에 맞춰서 선택 가능!

치매.통.치 기본형	
치매, 파킨슨, 정상압수두증	연 최대 4천
50세 여	13,340원

치매.통.치(II) 고급형	
치매, 파킨슨, 정상압수두증 뇌경색	연 최대 1억
50세 여	18,630원

안심치매(3.1.5) 납면(무해지), 20년납90세만기 치매통합치료비, 최저보험료 2만

※ 상기 예시는 이해를 돕기 위한 사례로 실 보험금 지급여부는 상세 정황에 따라 달라질 수 있으며, 약관을 반드시 참조해주시기 바랍니다.
본 자료는 모집인 교육용이므로, 고객 교부 및 온라인게시 목적으로 사용 할 수 없습니다. [금융소비자보호법 제22조 준수 목적]

제작부서 : GA지원센터 I 교육자료-2026-86호(2026.01.29~2027.01.28)

뇌경색 후 혈관성 치매가 왔어요
합병증 치료도 보장이 될까요?

1차년도 뇌경색증	
검사 (CT, MRI)	15만
혈전용해	2천만
수술 (혈전제거)	2천만
중환자실	2천만
재활 (15일X5만)	75만

2차년도 치매	
검사 (CT, MRI, CDR)	25만
레켐비 치료	2천만
치매약물치료	50만
재활 (15일X5만)	75만

2차년도 합병증 폐렴	
중환자실	2천만
인공호흡기	2백만
CRRT (지속적신대체요법)	5백만
에크모(부분체외순환)	2천만

CRRT : 폐렴으로 인한 급성신부전으로 신장기능을 대체하는 치료
저체온요법 : 뇌손상을 막기 위해 체온을 낮추는 치료
에크모 : 몸 밖에서 심장, 폐 역할을 대신하는 치료

메리츠 치매.통.치라면!

1억 2천940만 보장

	메리츠 치매.통.치 (업계유일 NEW)	B사 치매.통.치
치매	O 보장	O 보장
뇌경색	O 보장	X 보장 불가
합병증 폐렴	O 보장	

※ 상품공시실 약관 및 사업방법서 26년 1월 26일 기준

※ 상기 예시는 이해를 돕기 위한 사례로 실 보험금 지급여부는 상세 정황에 따라 달라질 수 있으며, 약관을 반드시 참조해주시기 바랍니다.
본 자료는 모집인 교육용이므로, 고객 교부 및 온라인게시 목적으로 사용 할 수 없습니다. [금융소비자보호법 제22조 준수 목적]
제작부서 : GA지원센터 I 교육자료-2026-86호(2026.01.29~2027.01.28)

안심되는 치매통합케어보험

부부 추천 치매 통합 플랜

NEW

치매.통.치

치매통합치료비

기본형 최대 **4천** 또는 고급형 최대 **1억**

+

NEW

레켐비

표적치매약물허가치료비

최대 **2천**

1회 치료 5백, 7회 치료 1천, 13회 치료 5백

+

NEW

CDR검사

CDR척도검사비

매년 10만

안심되는 치매통합케어(3.1.5), 20년납 90세만기 납입면제(무해지), 최저보험료 2만

치매 기본형 플랜

세만기	남	여
50세	11,560원	15,850원
55세	16,730원	20,860원
60세	30,810원	32,090원

치매 고급형 플랜

세만기	남	여
40세	16,260원	14,800원
45세	19,170원	17,510원
50세	23,120원	21,130원

※ 상기 예시는 이해를 돕기 위한 사례로 실 보험금 지급여부는 상세 정황에 따라 달라질 수 있으며, 약관을 반드시 참조해주시기 바랍니다.
본 자료는 모집인 교육용이므로, 고객 교부 및 온라인게시 목적으로 사용 할 수 없습니다. [금융소비자보호법 제22조 준수 목적]

제작부서 : GA지원센터 I 교육자료-2026-86호(2026.01.29~2027.01.28)

골키퍼 관절보험 출시 NEW

50세이상 다빈도 수술 3위 관절

출처 : 건강보험심사평가원 2023년

관절 질환 경증, 중증까지 보장!

인공관절 수술시	카티스템 줄기세포
최대 910만	최대 1천만

· 카티스템이란?

관절 내시경으로, 손상부위에 줄기세포를 주입하여
연골을 재생시키는 무릎 줄기세포 치료법

인공관절수술 : 질병근골주요처치 및 수술 50만 + 관절질환수술 1백 +관절질환 수술(상급) 1백
+ 관절치환수술 60만 + 신인공관절수술 1백 + 중증무릎관절연골손상진단 5백
카티스템 : 중증무릎관절연골손상진단 5백 + 중증무릎관절연골손상 특정줄기세포치료 5백

※ 상기 예시는 이해를 돕기 위한 사례로 실 보험금 지급여부는 상세 정황에 따라 달라질 수 있으며, 약관을 반드시 참조해주시기 바랍니다.
본 자료는 모집인 교육용이므로, 고객 교부 및 온라인게시 목적으로 사용 할 수 없습니다. [금융소비자보호법 제22조 준수 목적]
제작부서 : GA지원센터 I 교육자료-2026-86호(2026.01.29~2027.01.28)

Q. 무릎 관절염으로 치료받고있어요

A. 치료중에도 가입 가능!

가입 전 질병도 보장!

(간편심사기준)

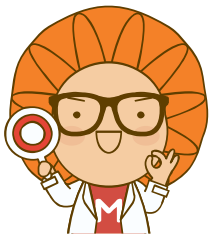

추천 TIP

무릎 관절염로 병원 찾는 환자수 430만명

그 중 65세이상 환자가 238만명!

고령층 4명중 1명이 무릎관절염을 앓음

출처 : 건강보험심사평가원 2023년 국민관심질병통계

Q. 알릴 의무는요?

A. 일반심사, 간편심사 운영!

간편(3.10.5 / 3.5.5 / 3.1)

알릴의무	3개월이내 질병확정, 의심/입원/수술/재검사 의사소견
	N년이내 입원/수술
	5년이내 6대질환 진단/입원/수술

※ 무릎 관절염으로 통원치료 받는 중이라면 고지 후 승인 가능!

※ 상기 예시는 이해를 돕기 위한 사례로 실 보험금 지급여부는 상세 정황에 따라 달라질 수 있으며, 약관을 반드시 참조해주시기 바랍니다.
본 자료는 모집인 교육용이므로, 고객 교부 및 온라인게시 목적으로 사용 할 수 없습니다. [금융소비자보호법 제22조 준수 목적]

제작부서 : GA지원센터 I 교육자료-2026-86호(2026.01.29~2027.01.28)

올케어 꽉 채운 골키퍼 건강보험(간편심사) NEW

골키퍼 관절 특화 플랜

무릎연골 반월상 파열	연골 재생 카티스템	인공 관절 치환술
관절내시경	**줄기세포**	**인공관절**
일측 기준 **280만**	일측 기준 **650만**	일측 기준 **550만**

관절내시경 : 근골주요처치및수술 50만 + 관절질환수술 2백(상급포함) + 반월판연골수술비30만(반월상파열 및 절골술시행시)
줄기세포 : 연골손상진단비 150만 + 줄기세포치료비 5백만
인공관절 : 근골주요처치및수술 50만 + 관절질환수술 2백(상급포함)+ 관절치환수술 50만 + 연골손상진단비 150만 + 신인공관절수술 1백

골키퍼 추천 플랜

간편심사(3.10.5), 20년납 20년만기, 비납면(무해지), 최저보험료 2만

담 보 명		가입금액
근골처치 및 수술(질병)		50만
관절손상수술 (무릎, 고관절, 어깨)	모든병원	50만
	상급병원	50만
관절질환수술	모든병원	1백만
	상급병원	1백만

담 보 명	가입금액
관절치환술	50만
중증 연골손상진단비	150만
무릎관절 연골손상 줄기세포치료비	5백만
신인공관절치환술 (무릎, 고관절, 어깨 각 연1회)	1백만
반월판연골수술비	30만

재치환술도 보장

	55세	60세	65세	70세
남	11,440원	13,560원	16,350원	18,660원
여	20,080원	24,100원	29,070원	33,070원

※ 상기 예시는 이해를 돕기 위한 사례로 실 보험금 지급여부는 상세 정황에 따라 달라질 수 있으며, 약관을 반드시 참조해주시기 바랍니다.
본 자료는 모집인 교육용이므로, 고객 교부 및 온라인게시 목적으로 사용 할 수 없습니다. [금융소비자보호법 제22조 준수 목적]
제작부서 : GA지원센터 I 교육자료-2026-86호(2026.01.29~2027.01.28)

통합간편(3.10.5) 세만기 보험료 비교

3대(암,뇌,심)도 메리츠가 싸다!

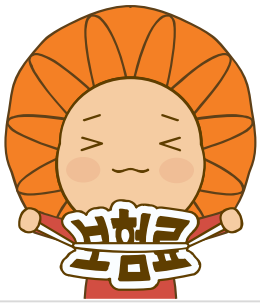

3대진단비

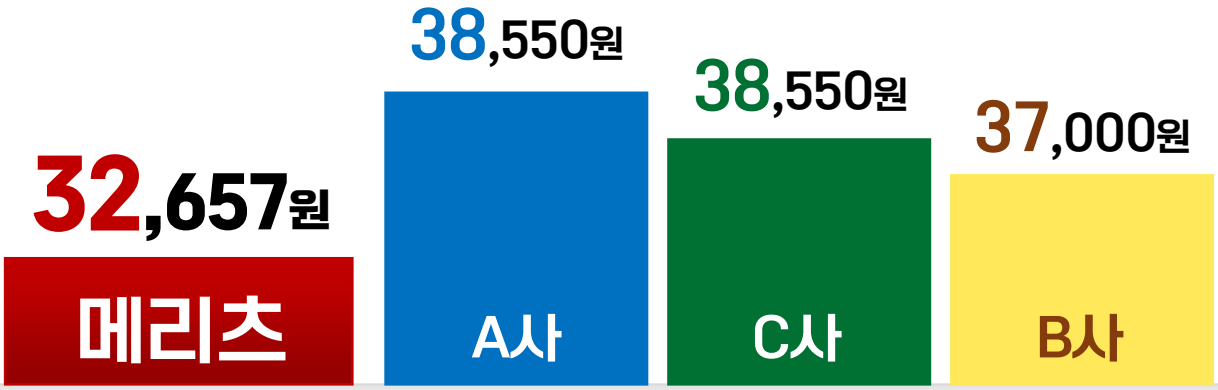

50세 여 , 20년납 100세 만기, 납입면제(무), 암, 뇌, 허진단비 각 1천, 유사암 진단비 1백 담보보험료

3대수술비

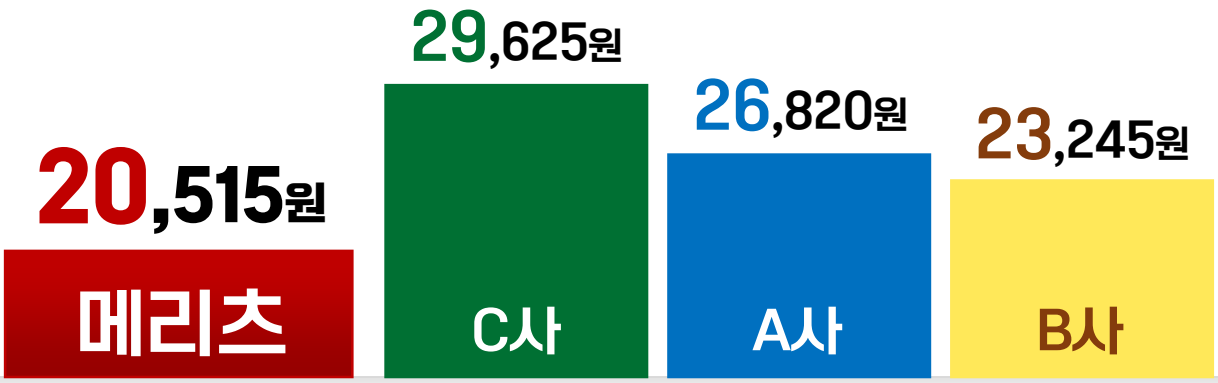

50세 남 , 20년납 100세 만기, 납입면제(무), 암수술 5백, 유사암수술 5백, 뇌혈관수술 1천, 허혈성수술 1천 담보보험료

※ 상기 예시는 이해를 돕기 위한 사례로 실 보험금 지급여부는 상세 정황에 따라 달라질 수 있으며, 약관을 반드시 참조해주시기 바랍니다.
본 자료는 모집인 교육용이므로, 고객 교부 및 온라인게시 목적으로 사용 할 수 없습니다. [금융소비자보호법 제22조 준수 목적]

제작부서 : GA지원센터 I 교육자료-2026-86호(2026.01.29~2027.01.28)

5.10.5 세만기 보험료 비교

5.10.5 종합설계도 메리츠가 싸다!

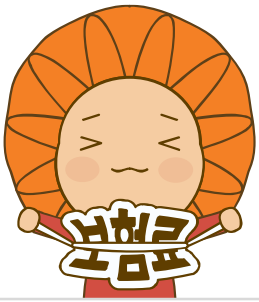

40세 남

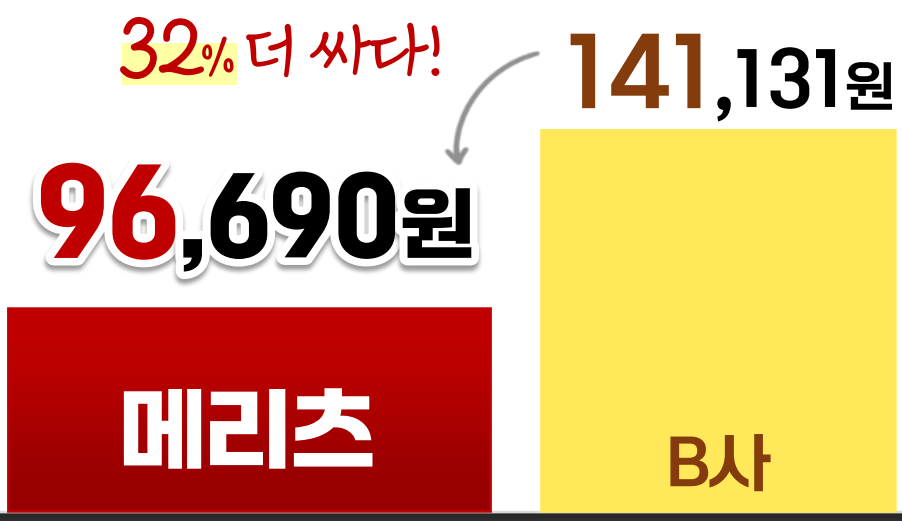

진단비 + 수술비 + 간병인 + 암.통.치까지!

20년납 100세만기, 납입면제(무해지), 기본계약 최저

※ 상품공시실 약관 및 사업방법서, 가격공시실 26년 1월 9일 기준

담보명	가입금액	담보명		가입금액
암/유사암진단비	1천 / 1백	질병/상해수술비		20만/50만
뇌혈관 /허혈성심장질환진단비	각 1천	131대 질병수술	5백/5백/5백/1백/20/30/30/30/20/1백/1백	
뇌혈관/허혈성심장질환수술비	각 1천			
암통합치료비 (암중점+상급)	최대 1억	간병인 사용일당	일반병원/요양병원	10만/5만
			간호간병통합서비스	7만

※ 상기 예시는 이해를 돕기 위한 사례로 실 보험금 지급여부는 상세 정황에 따라 달라질 수 있으며, 약관을 반드시 참조해주시기 바랍니다.
본 자료는 모집인 교육용이므로, 고객 교부 및 온라인게시 목적으로 사용 할 수 없습니다. [금융소비자보호법 제22조 준수 목적]
제작부서 : GA지원센터 I 교육자료-2026-86호(2026.01.29~2027.01.28)

통합치료비의 원조! 메리츠

① 암.통.치 암통합치료비

담보 하나로 검사, 치료, 수술, 비급여, 재활까지 보장하며
암통합치료비(기본형), (실속형) 중 선택 가능

추천 담보 암.통.치와 꿀조합!

암통합생활비 1천 가입 후 암 2가지 치료시 매년 생활비 최대 1천 보장

② 비.통.치 비급여 암통합치료비

비싼 비급여 치료도 담보 하나로 보장!
수술, 방사선, 약물, 다빈치 로봇암수술, 표적, 면역, 양성자 보장!
비급여 암통합치료비(고급형)(기본형)(주요치료형) 선택가능

③ 순.통.치 순환계 통합치료비

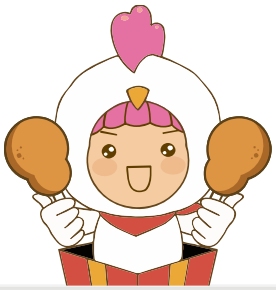

담보 하나로 12종치료
(검사, 주요치료, 혈전용해, 중환자실, 재활)보장

※ 상기 예시는 이해를 돕기 위한 사례로 실 보험금 지급여부는 상세 정황에 따라 달라질 수 있으며, 약관을 반드시 참조해주시기 바랍니다.
본 자료는 모집인 교육용이므로, 고객 교부 및 온라인게시 목적으로 사용 할 수 없습니다. [금융소비자보호법 제22조 준수 목적]
제작부서 : GA지원센터 I 교육자료-2026-86호(2026.01.29~2027.01.28)

암통합치료비

모녀 추천 암.통.치 연 최대 1억

고연령을 위한 알짜 치료비!
암.통.치 실속형 최대 3천

수술		5백만
항암약물		5백만
항암방사선		5백만
비급여	면역항암	1천5백
	표적항암	1천만
	양성자	1천만

면역 1천5백(면역5백+표적5백+항암약물5백)
표적 1천(표적5백+항암약물5백)
양성자 1천(양성자 5백 + 방사선 5백)

엄마 80세 여

12,870원

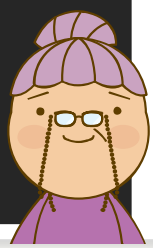

검사, 치료, 비급여, 재활까지
암.통.치 기본형 최대 1억

검사(8종)		최대 160만
수술		1천만
항암약물, 방사선		각 1천만
세기조절		2천만
비급여	면역항암	7천만
	표적, 양성자	각 4천
	로봇암수술	2천
재활(입/통원)		40만

검사 : 내시경, MRI,PET, 유전자 각5만, 초음파, CT 10만, 생검조직20만, NGS 1백만
다빈치로봇암수술: 수술1천+로봇암수술 1천(일반암기준)
면역 7천(면역3천+표적3천+항암약물1천)
표적,양성자 4천(표적또는 양성자 3천 + 항암약물/방사선 1천)

딸 55세 여

29,710원

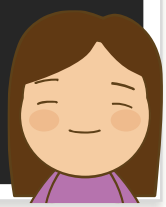

간편 또또암 3.10.5, 20년납 20년만기, 비납면(무),
기본계약 최저, 암 통합치료비(상급+암중점)II 연 1억, 암통합치료비(실속형)(상급+암중점) 3천

※ 상기 예시는 이해를 돕기 위한 사례로 실 보험금 지급여부는 상세 정황에 따라 달라질 수 있으며, 약관을 반드시 참조해주시기 바랍니다.
본 자료는 모집인 교육용이므로, 고객 교부 및 온라인게시 목적으로 사용 할 수 없습니다. [금융소비자보호법 제22조 준수 목적]
제작부서 : GA지원센터 I 교육자료-2026-86호(2026.01.29~2027.01.28)

비급여 암통합치료비

4인 가족 비.통.치 연 최대 1억

메리츠		A사	
60세 아빠	27,580원	60세 아빠	36,483원
	비.통.치 연 최대 1억		비.통.치 연 최대 1억
60세 엄마	11,820원	60세 엄마	17,203원
	비.통.치 연 최대 1억		비.통.치 연 최대 1억
20세 아들	9,790원	20세 아들	15,167원
	비.통.치 연 최대 1억		비.통.치 연 최대 1억
23세 딸	8,970원	23세 딸	11,323원
	비.통.치 연 최대 1억		비.통.치 연 최대 1억
4인 가족 보험료	58,160원	4인 가족 보험료	80,176원

VS

※ 상품공시실 약관 및 사업방법서, 가격공시실 26년 1월 27일 기준

60세남,여 -간편 또또암3.10.5, 20년납 100세만기, 납면(무해지)
20세남&23세여 - 또또암, 20년납 100세 만기, 납면(무), 기본계약 최저, 비급여암통합치료비(상급+암중점) 연1억

※ 상기 예시는 이해를 돕기 위한 사례로 실 보험금 지급여부는 상세 정황에 따라 달라질 수 있으며, 약관을 반드시 참조해주시기 바랍니다.
본 자료는 모집인 교육용이므로, 고객 교부 및 온라인게시 목적으로 사용 할 수 없습니다. [금융소비자보호법 제22조 준수 목적]
제작부서 : GA지원센터 I 교육자료-2026-86호(2026.01.29~2027.01.28)

보장 좋은 메리츠 순환계 통합치료비

부부 추천 순.통.치 연 최대 1억

구 분		메리츠	A사	B사	C사
검사 / 재활		○ 보장	X 보장불가		
중증 4종	CRRT (지속적신대체요법)	○ 보장			
	인공호흡기	○ 보장			
	저체온요법	○ 보장			
	에크모 (부분체외순환)	○ 보장			
수술, 혈전용해		○ 보장	○ 보장		
중환자실		2천	5백	1천	1천5백

※ 상품공시실 약관 및 사업방법서 , 가격공시실 26년 1월 27일 기준

통합간편(3.10.5),20년납 90세만기,납면(무),기본계약최저 ,순환계통합치료비(권역심뇌센터+상급)1억, 최저보험료3만

순.통.치
연 최대 1억

	40세	50세	60세
여	17,645원	19,884원	18,067원
남	21,660원	26,766원	29,774원

※ 상기 예시는 이해를 돕기 위한 사례로 실 보험금 지급여부는 상세 정황에 따라 달라질 수 있으며, 약관을 반드시 참조해주시기 바랍니다.
본 자료는 모집인 교육용이므로, 고객 교부 및 온라인게시 목적으로 사용 할 수 없습니다. [금융소비자보호법 제22조 준수 목적]
제작부서 : GA지원센터 I 교육자료-2026-86호(2026.01.29~2027.01.28)

암.통.치, 비.통.치 보장항목

	암통합치료비 항목		연간 1억	보장금액	보장항목
암.통.치 1억 가입시	검사	MRI, PET, 내시경, 유전자	각 5만	각 5만	
		CT, 초음파	각 10만	각 10만	
		생검조직, NGS	20만/1백	20만/1백	
	치료	수술	1천	1천	매회 보장!
		항암방사선	1천	1천	
		항암약물	1천	1천	
		항암세기조절	1천	2천	세기조절 1천 + 항암방사선 1천
		통증완화	50만	50만	
	비급여	면역항암	3천	7천	표적 3천 + 면역 3천 + 항암방사선약물 1천
		표적항암	3천	4천	표적항암약물 3천 + 항암방사선약물 1천
		양성자방사선	3천	4천	양성자방사선 3천 +항암방사선약물 1천
		다빈치로봇수술	1천	2천	다빈치로봇암수술 1천 + 암수술비1천
	재활	입/통원	40만	40만	1일 2만 X 20회

	비급여 암통합치료비 항목		연간 1억	보장금액	보장항목
비.통.치 1억 가입시	치료	수술	1천	1천	매회 보장!
		항암방사선	1천	1천	
		항암약물	1천	1천	
	비급여	면역항암	3천	7천	표적 3천 + 면역 3천 + 항암방사선약물 1천
		표적항암	3천	4천	표적항암약물 3천 + 항암방사선약물 1천
		양성자방사선	3천	4천	양성자방사선 3천 +항암방사선약물 1천
		다빈치로봇수술	1천	2천	다빈치로봇암수술 1천 + 암수술비1천

※ 상기 예시는 이해를 돕기 위한 사례로 실 보험금 지급여부는 상세 정황에 따라 달라질 수 있으며, 약관을 반드시 참조해주시기 바랍니다.
본 자료는 모집인 교육용이므로, 고객 교부 및 온라인게시 목적으로 사용 할 수 없습니다. [금융소비자보호법 제22조 준수 목적]
제작부서 : GA지원센터 I 교육자료-2026-86호(2026.01.29~2027.01.28)

암치료비까지 주는 진단비

유병자 추천 암.치.단.비

50세 여

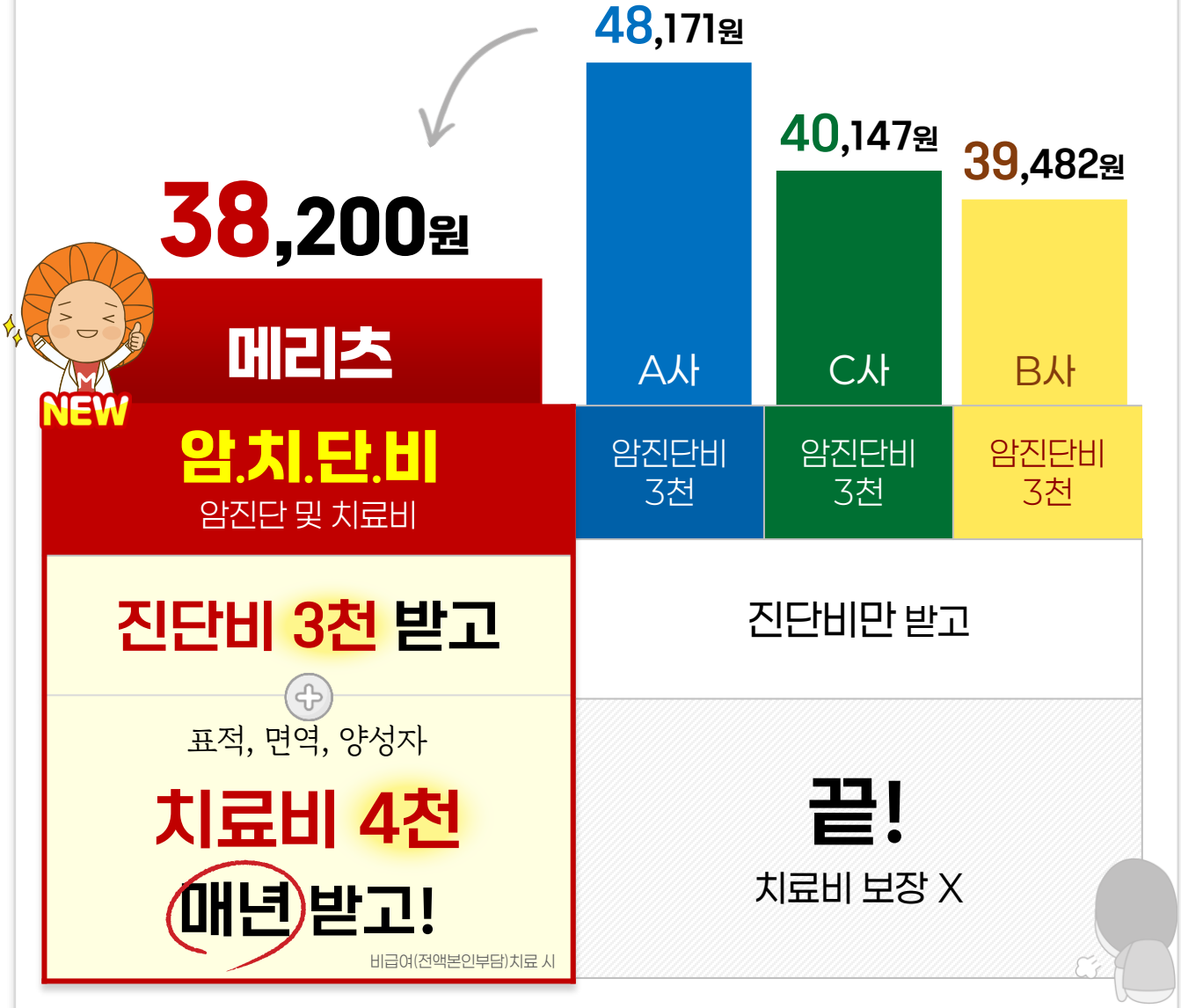

통합간편(3.10.5), 20년납 90세만기, 납면형(무), 기본계약최저, 암진단및치료비(암진단비 3천, 비급여통합치료비 4천), 유사암진단비 6백 / A, B, C사 : 암진단비 3천/6백

※ 상기 예시는 이해를 돕기 위한 사례로 실 보험금 지급여부는 상세 정황에 따라 달라질 수 있으며, 약관을 반드시 참조해주시기 바랍니다.
본 자료는 모집인 교육용이므로, 고객 교부 및 온라인게시 목적으로 사용 할 수 없습니다. [금융소비자보호법 제22조 준수 목적]
제작부서 : GA지원센터 I 교육자료-2026-86호(2026.01.29~2027.01.28)

24시간 1:1 케어! 간병인 교체도 전화1통으로 신청!

부모님 추천 간병인지원

사용시	365일, 24시간 전문간병인 **간병인 보내줌**
미사용시	**일당으로 지급!** (가입 금액한도 내)
자기부담금	**인건비 올라도 0원**
간병인 교체	**언제든지 전화로 신청**
요양병원	**365일도 가능!** (공동 간병인 실손 보장)

공동간병인 한도내 실손보장(공시기준 : 135,200원) / 365일 기준: 간병인지원일당(1-180)+요양성 질병간병인지원일당(181일이상)

통합간편(3.10.5) 20년납20년만기, 납면(무해지), 기본계약 최저, 간병인지원일당 10년갱신형

	담 보 명	가입금액
만만플랜	간병인지원일당(VII)(1-180일)	간병인 보내줌 또는 일당
	간병인지원일당(VII)(181일이상)	
	간병인지원 요양성질병일당(VII)	

60세 남

18,120원

※ 상기 예시는 이해를 돕기 위한 사례로 실 보험금 지급여부는 상세 정황에 따라 달라질 수 있으며, 약관을 반드시 참조해주시기 바랍니다.
본 자료는 모집인 교육용이므로, 고객 교부 및 온라인게시 목적으로 사용 할 수 없습니다. [금융소비자보호법 제22조 준수 목적]

제작부서 : GA지원센터 I 교육자료-2026-86호(2026.01.29~2027.01.28)

장거리 운전 전 필수 점검!

아빠 추천 운전자 플랜

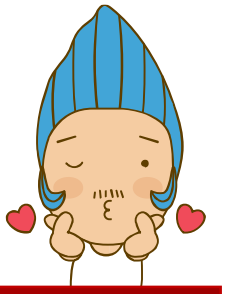

자.부.상	교.사.처
30만	2억
자동차부상치료비(14급)	교통사고처리지원금

변호사선임	NEW 변호사상담	NEW 민사 출석
5백	30만	10만
변호사선임비용	변호사법률상담비용	민사소송출석비용(상고심제외)

20년납 20년만기, 납입면제, 기본계약 최저

담 보 명		가입금액	담 보 명		가입금액
자동차부상치료비		30만	6주미만 **교.사.처** (III)		1천
비탑승중 포함	**교.사.처**(IX)	2억	운전자용**벌금**(대물)		5백
	운전자용**벌금**(IV)	3천	신담보	**민사소송 출석**비용	10만
	변호사선임비용(III)	5백		**변호사법률상담**비용	30만

40세	남	12,160원	여	11,440원

※ 상기 예시는 이해를 돕기 위한 사례로 실 보험금 지급여부는 상세 정황에 따라 달라질 수 있으며, 약관을 반드시 참조해주시기 바랍니다.
본 자료는 모집인 교육용이므로, 고객 교부 및 온라인게시 목적으로 사용 할 수 없습니다. [금융소비자보호법 제22조 준수 목적]
제작부서 : GA지원센터 I 교육자료-2026-86호(2026.01.29~2027.01.28)

삐끗! 어깨(오십견), 무릎, 디스크도 가입 가능!

엄마 추천 어.무.디 플랜

담 보 명			가입금액
암.통.치	암통합치료비(실속형)(상급+암중점치료기관) 만기보장		연 3천
비.통.치	비급여 암통합치료비(II)(상급+암중점치료기관) 만기보장		연 4천
순.통.치	순환계통합치료비(상급+권역심뇌혈관질환센터) 만기보장		연 5천
질병	질병수술비 (질병수술비 10만+5대질병제외 10만)		20만
	130대 질병 수술비	심장, 뇌혈관, 31대질병	각 3백
		다빈도29대, 치핵	각 20만
		다빈도61대, 백내장, 관절염&생식기 후각, 유방의 장애, 편도염	각 30만
상해	상해수술비		30만
	골절진단비(II)(치아파절제외) / 골절수술비(II)		30만/20만
	상해입원일당(1일이상)		1만

통합간편(3.10.5) 20년납 20년만기, 납입면제(무해지), 기본계약 최저

여	50세	55세	60세
	34,780원	37,630원	37,030원

※ 상기 예시는 이해를 돕기 위한 사례로 실 보험금 지급여부는 상세 정황에 따라 달라질 수 있으며, 약관을 반드시 참조해주시기 바랍니다.
본 자료는 모집인 교육용이므로, 고객 교부 및 온라인게시 목적으로 사용 할 수 없습니다. [금융소비자보호법 제22조 준수 목적]
제작부서 : GA지원센터 I 교육자료-2026-86호(2026.01.29~2027.01.28)

군 입대시 실손 보험료 납입중지 가능

중지 대상

병역법에 따른 현역병

※ 개인 실손 **중지 시**

1. 보험료 납입 불필요, 보험 보장도 중지
2. 군 복무중 발생한 상해는 제대 후 보험 재개 시 의료비 보장

중지 방법

현역병 본인이 보험계약자가 아닐 경우, 부모 등 계약자가 현역병 본인 동의를 받고 가입 보험회사에 문의

※ 개인 실손 **재개 방법**

1. 중지된 보험은 재개예정일(전역예정일)에 자동 재개
2. 보험사는 재개 예정일 31일 전까지 계약자에게 예상 납입보험료를 안내하고, 재개일 확인 요청
3. 변동이 있을 경우에는 계약자가 확정한 재개일에 재개

판매시 소비자 보호 유의사항

- 본 상품은 질병 또는 사망을 주된 보장으로 하는 보험상품으로 은행의 예·적금과는 다르며, 저축(연금) 목적에는 적합하지 않고 중도 해지 시 원금 손실 가능성이 있습니다.
- 보험 상품은 납입 보험료에서 일부 사업비를 차감한 금액을 운용하므로 은행의 예금 적금과 달리 조기 해지 시 원금 손실이 발생할 수 있습니다.
- 저해지환급형(해약환급금 일부 지급형) 보험 상품은 납입기간 내 중도 해지 시 지급 하는 해약환급금이 일반 보험상품에 비해 현저히 적습니다.
- 예시된 보험료와 환급률은 가입 나이 성별 등에 따라 달라질 수 있으며 보험료 및 보장 등에 대한 자세한 사항은 반드시 약관 및 상품설명서를 참조하시기 바랍니다.
- 특정인수기준 및 인수플랜은 소비자입장에서 충분히 인지할 수 있도록 안내를 강화하시기 바랍니다.

※ 상기 예시는 이해를 돕기 위한 사례로 실 보험금 지급여부는 상세 정황에 따라 달라질 수 있으며, 약관을 반드시 참조해주시기 바랍니다.
본 자료는 모집인 교육용이므로, 고객 교부 및 온라인게시 목적으로 사용 할 수 없습니다. [금융소비자보호법 제22조 준수 목적]
제작부서 : GA지원센터 I 교육자료-2026-86호(2026.01.29~2027.01.28)

치매 자가진단 체크 리스트

출처 : 중앙치매센터

- [ ] 1. 기억력에 문제가 있습니까?
- [ ] 2. 기억력은 10년 전보다 저하되었습니까?
- [ ] 3. 기억력이 동년의 다른 사람들에 비해 나쁘다고 생각합니까?
- [ ] 4. 당신은 기억력 저하로 일상생활에 불편을 느끼십니까?
- [ ] 5. 최근에 일어난 일을 기억하는 것이 어렵습니까?
- [ ] 6. 며칠 전에 나눈 대화 내용을 기억하는 것이 어렵습니까?
- [ ] 7. 며칠 전에 한 약속을 기억하기 어렵습니까?
- [ ] 8. 친한 사람의 이름을 기억하기 어렵습니까?
- [ ] 9. 물건 둔 곳을 기억하기 어렵습니까?
- [ ] 10. 이전보다 물건을 자주 잃어버립니까?
- [ ] 11. 집 근처에서 길을 잃은 적이 있습니까?
- [ ] 12. 가게에서 사려고 하는 물건의 이름을 기억하기 어렵습니까?
- [ ] 13. 가스불이나 전깃불 끄는 것을 기억하기 어렵습니까?
- [ ] 14. 자주 사용하는 전화번호를 기억하기 어렵습니까?

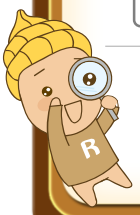

6개 이상 해당하면 치매의심!

※ 상기 예시는 이해를 돕기 위한 사례로 실 보험금 지급여부는 상세 정황에 따라 달라질 수 있으며, 약관을 반드시 참조해주시기 바랍니다.
본 자료는 모집인 교육용이므로, 고객 교부 및 온라인게시 목적으로 사용 할 수 없습니다. [금융소비자보호법 제22조 준수 목적]

제작부서 : GA지원센터 I 교육자료-2026-86호(2026.01.29~2027.01.28)