



라이나생명
A Chubb Company

**라이나
소식지**

2026년 **2**월

2월에도 2대 질환의 강자를 꿈꾸는 라이나생명



통합심뇌혈관주요치료특약
하이클래스 통합심뇌혈관주요치료특약
특정심장질환진단특약
(기타심장질환진단특약 포함)



설계사 지원 콜센터 **1588-2215**

설계지원 접수 Fax 02-6944-1318 사전동의 접수 Fax 02-6944-1224



※ 자세한 보장내용은 상품설명서 및 약관을 참고 바랍니다.

※ 본 자료는 판매인 교육용 자료로 내용의 일부 또는 전체의 무단 전재 및 복사를 금지합니다.

※ 본 자료를 고객에게 배포, 개인 블로그 홍보 자료로 활용 등 교육 이외의 목적으로 사용 시 발생하는 모든 책임은 당사자에게 있습니다.

[교육용] 2026-P-CL-0030

2대 질병으로 더 강해지는 라이나 2월 라이나 상품 소식

뇌졸중이 아니라 **뇌혈관질환** / 특정심장질환이 아니라 **허혈성심장질환**에
수술, 혈전용해제, 혈전제거술, 중환자실치료까지 하나로 묶어 출시한

통합심뇌혈관주요치료특약 하이클래스 통합심뇌혈관주요치료특약

기존 기타심장**부정맥**에 더 **넓어진** 보장범위로 출시된

특정심장질환진단특약(기타심장부정맥포함)

“새로담는건강보험플러스” 뇌혈관질환/허혈성심장질환/대상포진/통풍
“핸드폰 잠금화면에 써놔야겠다!” **뇌심대통**

뇌혈관질환

3,000만원

심혈관질환

3,000만원

대상포진

200만원

통풍

200만원

한도상향 3/31까지

대상 : 5·10·5 (표준체, 3·5·5, 3·10·5는 언더라이팅 가이드 참고)

이제 종합보험의 구성이 완성되었다
암진단 + 2대 진단의 판매플랜 구성

[새로담는(간편)건강보험]



기대와 박수로 맞이하는

2월 신규 상품 특약 출시!

1 통합심뇌혈관주요치료 특약

가입금액

- 통합심뇌혈관주요치료
최대 **2,000만원**
- 하이클래스
통합심뇌혈관주요치료
최대 **3,000만원**
(단, 누적 당사합산 3,000만원)

보장범위확대

- 뇌졸중
확대
뇌혈관질환
- 특정심장질환
확대
허혈성심장질환

추가보장 통합

- 뇌혈관질환 수술급여금
- 허혈성심장질환 수술급여금
- 뇌혈관질환 중환자실 치료급여금
- 허혈성심장질환 중환자실 치료급여금

2 특정심장질환 진단 특약(기타심장부정맥 포함)

가입금액 최대 500만원
(71세 이상 300만원)

149 코드 + (147, 148, 150 코드)
추가 보장

5·10·5, 표준체, 3·5·5, 3·10·5
가입 가능

※ 자세한 보장내용은 상품설명서 및 약관을 참고 바랍니다.
※ 본 자료는 판매인 교육용 자료로 내용의 일부 또는 전체의 무단 전재 및 복사를 금지합니다.
※ 본 자료를 고객에게 배포, 개인 블로그 홍보자료로 활용 등 교육 이외의 목적으로 사용 시 발생하는 모든 책임은 당사자에게 있습니다.

[교육용] 2026-P-CL-0030



2026년 2월 연계조건없이 통합으로 묶어 강력해진

통합심뇌혈관주요치료특약 하이클래스 통합심뇌혈관주요치료특약

연계조건
없이



뇌졸중/특정심장질환에서 뇌혈관/허혈성심장질환으로 **확대**

뇌졸중 분류번호

160	163
161	165
162	166

보장범위
확대

뇌혈관질환 분류번호

160	165
161	166
162	167
163	168
164	169

특정심장질환 분류번호

120	123
121	125.2
122	

보장범위
확대

허혈성심장질환 분류번호

120	123
121	124
122	125

통합심뇌혈관의 보장 내용

[연간 1회한]



수술(혈전제거술 제외)



혈전용해

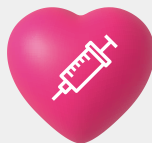

급여 혈전제거술



중환자실치료

보다 더 똑똑하게

아는 만큼 보인다

뇌혈관질환과 허혈성심장질환

[출처]서울아산병원 질환백과 자료

뇌혈관질환이란?

뇌혈관질환의 정의

뇌로 연결되는 동맥이 차단(허혈성 뇌혈관질환)되거나 파열(출혈성 뇌혈관질환)되면서 발생하는 질환을 통칭합니다. 보험에서 '뇌졸중'보다 더 넓은 범위의 보장으로, 뇌경색, 뇌출혈뿐만 아니라 뇌혈관의 폐쇄, 협착 등 기타 뇌혈관 관련 질환까지 포함합니다.

뇌혈관질환의 주요 특징

- 뇌혈관이 막혀 뇌세포에 혈액 공급이 차단되거나 뇌혈관이 터져 출혈이 발생
- 대부분의 뇌세포는 4시간 30분 동안 혈액을 공급 받지 못하면 과사 발생
- 신속한 응급 치료(혈전용해제, 혈전제거술)가 생명을 좌우하는 중요한 요소

분류항목	분류번호
1. 거미막하출혈	I60
2. 뇌내출혈	I61
3. 기타 비외상성 두개내출혈	I62
4. 뇌경색증	I63
5. 출혈 또는 경색증으로 명시되지 않은 뇌졸중	I64
6. 뇌경색증을 유발하지 않은 뇌전동맥의 폐쇄 및 협착	I65
7. 뇌경색증을 유발하지 않은 대뇌동맥의 폐쇄 및 협착	I66
8. 기타 뇌혈관 질환	I67
9. 달리 분류된 질환에서의 뇌혈관장애	I68
10. 뇌혈관질환의 후유증	I69

[출처]한국표준질병사인분류(KCD)공식자료

허혈성심장질환이란?

허혈성심장질환의 정의

혈전이 심장에 혈액을 공급하는 관상동맥을 좁히거나 폐쇄하여, 심장 근육으로 혈액이 공급되지 않아 발생하는 질환입니다. 협심증과 급성 심근경색증을 포함합니다.

허혈성심장질환의 주요 특징

- 관상동맥이 70% 이상 좁아지면서 증상이 나타남
- 안정형 협심증, 불안정형 협심증, 급성 심근경색증 등으로 분류
- 흉부 중앙이 죄는 듯한 압박감, 극심한 통증이 30분 이상 지속될 수 있음
- 신속한 응급 치료(혈전용해제, 경피적 혈전제거술)가 심근 손상을 최소화

분류항목	분류번호
1. 협심증	I20
2. 급성 심근경색증	I21
3. 후속심근경색증	I22
4. 급성 심근경색증 후 특정 현존 합병증	I23
5. 기타 급성 허혈성심장질환	I24
6. 만성 허혈성심장병	I25

[출처]한국표준질병사인분류(KCD)공식자료

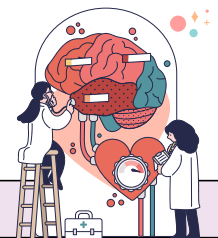

※ 자세한 보장내용은 상품설명서 및 약관을 참고 바랍니다.

※ 본 자료는 판매인 교육용 자료로 내용의 일부 또는 전체의 무단 전재 및 복사를 금지합니다.

※ 본 자료를 고객에게 배포, 개인 블로그 홍보자료로 활용 등 교육 이외의 목적으로 사용 시 발생하는 모든 책임은 당사자에게 있습니다.

[교육용] 2026-P-CL-0030





통합된 특약의 세부보장은 아래와 같습니다.

현행

뇌졸중 혈전용해치료
특정심장질환 혈전용해치료
(급여)뇌졸중 혈전제거술
(급여)특정심장질환 혈전제거술



NEW

뇌혈관질환혈전용해치료
허혈성심장질환혈전용해치료
(급여)뇌혈관질환혈전제거술
(급여)허혈성심장질환혈전제거술

뇌혈관질환수술(혈전제거술제외)
허혈성심장질환수술(혈전제거술제외)
뇌혈관질환중환자실치료
허혈성심장질환중환자실치료

※세부 치료행위별 각 연간 1회, 연간 최대 8회 지급

특약 하나로 혈전용해, 혈전제거, 수술, 중환자실 치료까지!

통합심뇌혈관
주요치료특약

최대 **2,000**만원

하이클래스
통합심뇌혈관
주요치료특약

최대 **3,000**만원

※1년 미만 50%, 연간 1회한

(무)새로담는(간편)건강보험(해약환급금미지급형II)

보장내용

[기준 : 무배당, 해약환급금미지급형II, 연1회환, 100세만기, 20년납, 단위:원]

특약명	급부명	지급사유	보장금액
새로담는 (간편) 통합 심뇌혈관 주요치료특약 (최대 가입금액 2,000만원)	뇌혈관질환 혈전용해 치료급여금	피보험자가 보험기간 중 뇌혈관질환 으로 진단확정되고 그 치료를 직접적인 목적으로 “혈전용해치료” 를 받았을 때 (연간 1회환)	1,000만원
	허혈성심장질환 혈전용해 치료급여금	피보험자가 보험기간 중 허혈성심장질환 으로 진단확정되고 그 치료를 직접적인 목적으로 “혈전용해치료” 를 받았을 때 (연간 1회환)	1,000만원
	급여 뇌혈관질환 혈전제거술급여금	피보험자가 보험기간 중 뇌혈관질환 으로 진단확정되고 그 치료를 직접적인 목적으로 “급여 혈전제거술” 을 받았을 때 (연간 1회환)	1,000만원
	급여 허혈성심장질환 혈전제거술급여금	피보험자가 보험기간 중 허혈성심장질환 으로 진단확정되고 그 치료를 직접적인 목적으로 “급여 혈전제거술” 을 받았을 때 (연간 1회환)	1,000만원
	뇌혈관질환 수술급여금 (혈전제거술 제외)	피보험자가 보험기간 중 뇌혈관질환 으로 진단확정되고 그 치료를 직접적인 목적으로 “수술”을 받았을 때 (단, “혈전제거술” 은 제외) (연간 1회환)	2,000만원
	허혈성심장질환 수술급여금 (혈전제거술 제외)	피보험자가 보험기간 중 허혈성심장질환 으로 진단확정되고 그 치료를 직접적인 목적으로 “수술”을 받았을 때 (단, “혈전제거술” 은 제외) (연간 1회환)	2,000만원
	뇌혈관질환 중환자실치료급여금	피보험자가 보험기간 중 뇌혈관질환 으로 진단확정되고 그 치료를 직접적인 목적으로 종합병원에서 “중환자실치료” 를 받았을 때 (연간 1회환)	1,000만원
	허혈성심장질환 중환자실치료급여금	피보험자가 보험기간 중 허혈성심장질환 으로 진단확정되고 그 치료를 직접적인 목적으로 종합병원에서 “중환자실치료” 를 받았을 때 (연간 1회환)	1,000만원

※ 1년 이내 진단시 50% 지급

보험료 예시

[기준 : 40세, 무배당, 해약환급금미지급형II, 100세만기, 20년납, 월납, 단위:원]

상품명	가입금액	유병자(3·5·5)		표준체	
		남자	여자	남자	여자
새로담는(간편)건강보험	100만원	1,990	1,700	1,810	1,540
새로담는(간편) 통합심뇌혈관주요치료특약	2,000만원	35,800	22,600	29,600	18,600
새로담는(간편) 하이클래스 통합심뇌혈관주요치료특약	1,000만원	8,800	5,600	7,300	4,600
새로담는(간편) 뇌혈관질환진단특약	2,000만원	24,800	24,800	21,000	20,800
새로담는(간편) 허혈성심장질환진단특약	2,000만원	21,800	18,000	18,200	14,800
총보험료		93,190	72,700	77,910	60,340

※ 자세한 보장내용은 상품설명서 및 약관을 참고 바랍니다.

※ 본 자료는 판매인 교육용 자료로 내용의 일부 또는 전체의 무단 전재 및 복사를 금지합니다.

※ 본 자료를 고객에게 배포, 개인 블로그 홍보자료로 활용 등 교육 이외의 목적으로 사용시 발생하는 모든 책임은 당사자에게 있습니다.

[교육용] 2026-P-CL-0030



뇌부심의 완성

보장 범위 확대된 특정심장질환진단 특약과
통합심뇌혈관주요치료 특약까지



보장내용

[기준 : 무배당, 해약환급금미지급형II, 100세만기, 20년납, 단위:원]

특약명	가입금액	지급사유	지급금액
새로담는(간편)특정심장질환진단특약 (기타심장부정맥포함)	500만원	피보험자가 보험기간 중 특정심장질환(기타심장부정맥포함)으로 진단확정되었을 때(최초 1회한)	특약보험가입금액의 100% (1년 미만 50%)

기존

기타심장부정맥특약

149

신규

특정심장질환진단특약
(기타심장부정맥포함)

147, 148, 149, 150

보험료 예시

[기준 : 40세, 무배당, 해약환급금미지급형II, 100세만기, 20년납, 월납, 단위:원]

상품명	가입금액	유병자(3·5·5)		표준체	
		남자	여자	남자	여자
새로담는(간편) 건강보험	100만원	1,990	1,700	1,810	1,540
새로담는(간편) 특정심장질환진단특약 (기타심장부정맥포함)	500만원	7,250	7,800	6,300	6,650
새로담는(간편) 통합심뇌혈관주요치료특약	2,000만원	35,800	22,600	29,600	18,600
새로담는(간편) 하이클래스 통합심뇌혈관주요치료특약	1,000만원	8,800	5,600	7,300	4,600
새로담는(간편) 뇌혈관질환진단특약	2,000만원	24,800	24,800	21,000	20,800
새로담는(간편) 허혈성심장질환진단특약	2,000만원	21,800	18,000	18,200	14,800
총보험료		100,440	80,500	84,210	66,990

※ 자세한 보장내용은 상품설명서 및 약관을 참고 바랍니다.

※ 본 자료는 판매인 교육용 자료로 내용의 일부 또는 전체의 무단 전재 및 복사를 금지합니다.

※ 본 자료를 고객에게 배포, 개인 블로그 홍보 자료로 활용 등 교육 이외의 목적으로 사용 시 발생하는 모든 책임은 당사자에게 있습니다.

[교육용] 2026-P-CL-0030

심장의 불규칙한 박동

[출처]MSD 매뉴얼

147

발작성 빈맥



정의

갑자기 시작되고 갑자기 멈추는 매우 빠른 심장 박동

발작성 빈맥의 주요 증상

- 심박수 180~250회까지 급상승
- 심한 가슴 두근거림
- 호흡곤란, 어지럼증 수 초~수 시간 지속
- 여성이 남성보다 2배 높은 발생률

148

심방세동 및 조동

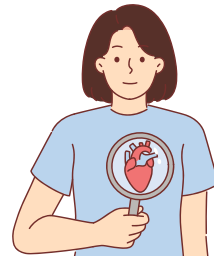

정의

심방이 불규칙하게 떨리거나 빠르게 뛰는 상태

심방세동 및 조동의 주요 증상

- 뇌졸중 위험 5배 증가
- 심부전으로 진행 가능
- 많은 경우 증상 없음(30~50%)
- 고령층 유병률 증가

149

기타 심장부정맥

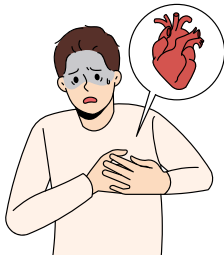

정의

심실부정맥, 심장 블록, 심실 조기 수축, WPW 증후군 등

기타 심장부정맥의 주요 증상

- 다양한 형태의 부정맥
- 단순 무해한 것부터 생명 위협적인 것까지
- 정확한 진단이 중요

150

심부전



정의

심장이 신체의 요구에 충분한 혈액을 펌프질하지 못하는 상태

심부전의 주요 증상

- 호흡곤란 (평지 보행 시 악화)
- 심한 피로감
- 다리 부종, 복부 팽만

※ 자세한 보충내용은 상품설명서 및 약관을 참고 바랍니다.

※ 본 자료는 판매인 교육용 자료로 내용의 일부 또는 전체의 무단 전재 및 복사를 금지합니다.

※ 본 자료를 고객에게 배포, 개인 블로그 홍보 자료로 활용 등 교육 이외의 목적으로 사용 시 발생하는 모든 책임은 당사자에게 있습니다.

[교육용] 2026-P-CL-0030



암진단

뇌혈관질환진단

허혈성심장질환진단

대한민국 암 생존율 ↑

- 대한민국 기대수명 82.7세
- 생존 시 암 발생률 38%
- 암환자 5년 생존율 증대 : 생존 & 2차암 발생

암환자 5년 생존율

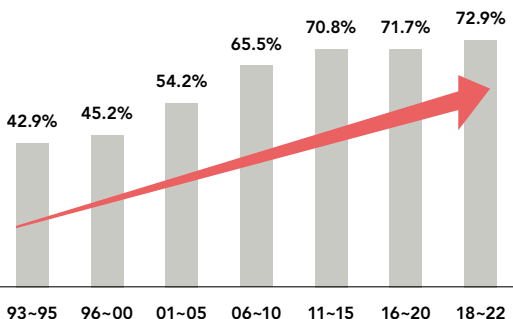

※출처: 2022 국민암생존통계

다중 원발암 환자 ↑

- 유전적인 요인 : 갑상선암, 유선암, 난소암
- 생활(흡연) 요인 : 폐암, 두경부암, 신장암, 방광암
- 생활(식습관) 요인 : 위암, 대장암

대장암	- 위암 1.5~2배 - 유방/부인과 1.5~3배 - 갑상선암 3배	간·담낭·담도 및 췌장암
폐암	- 위암 1.4배 - 대장암 1.3배 - 갑상선암 2~4배	폐 및 기타 호흡기암
유방암	- 위암, 대장암, 부인과암 1.2~2.5배 - 갑상선암 3배	남녀특정소액암
위암	- 대장암 1.5배 - 유방암 2배	림프종 및 혈액암
간암	- 식도암 2배 - 위암, 대장암 1.2~1.4배 - 난소암 3~4배	3대고액암
		식도 및 위암
		소장 및 대장암
		기타 특정암

※출처: 헬스조선

※출처: (암 치료 후, 건강관리 가이드) 서울대학교병원, 비티박스



※ 자세한 보장내용은 상품설명서 및 약관을 참고 바랍니다.

※ 본 자료는 판매인 교육용 자료로 내용의 일부 또는 전체의 무단 전재 및 복사를 금지합니다.

※ 본 자료를 고객에게 배포, 개인 블로그 홍보 자료로 활용 등 교육 이외의 목적으로 사용 시 발생하는 모든 책임은 당사자에게 있습니다.

[교육용] 2026-P-CL-0030

(무)새로담는(간편)건강보험(해약환급금미지급형II)



[기준:무배당,해약환급금미지급형II, 20년납, 월납, 단위:원]

표준체 / 비갱신	가입금액	40세		50세	
		남	여	남	여
새로담는건강보험	100만원	1,810	1,540	2,340	1,970
새로담는암진단특약	2,000만원	28,600	24,400	37,200	26,200
새로담는소액암진단특약	400만원	1,360	2,840	1,520	2,360
연계조건 없음 새로담는뇌혈관질환진단특약	2,000만원	21,000	20,800	25,000	25,200
새로담는허혈성심장질환진단특약	2,000만원	18,200	14,800	21,000	16,600
총 보험료		70,970	64,380	87,060	72,330

[기준:무배당,해약환급금미지급형II, 20년납, 월납, 단위:원]

3·10·5 / 비갱신	가입금액	40세		50세	
		남	여	남	여
새로담는간편건강보험	100만원	1,960	1,680	2,560	2,160
새로담는간편암진단특약	2,000만원	31,800	28,400	41,600	30,800
새로담는간편소액암진단특약	400만원	1,520	3,360	1,720	2,800
연계조건 없음 새로담는간편뇌혈관질환진단특약	2,000만원	23,200	22,800	27,600	27,400
새로담는간편허혈성심장질환진단특약	2,000만원	20,000	16,600	23,400	18,600
총 보험료		78,480	72,840	96,880	81,760

[기준:무배당,해약환급금미지급형II, 20년납, 월납, 단위:원]

3·5·5 / 비갱신	가입금액	40세		50세	
		남	여	남	여
새로담는간편건강보험	100만원	1,990	1,700	2,600	2,180
새로담는간편암진단특약	2,000만원	33,600	30,400	44,000	32,600
새로담는간편소액암진단특약	400만원	1,640	3,600	1,800	2,960
연계조건 없음 새로담는간편뇌혈관질환진단특약	2,000만원	24,800	24,800	29,600	30,200
새로담는간편허혈성심장질환진단특약	2,000만원	21,800	18,000	25,400	20,200
총 보험료		83,830	78,500	103,400	88,140

※ 자세한 보장내용은 상품설명서 및 약관을 참고 바랍니다.

※ 본 자료는 판매인 교육용 자료로 내용의 일부 또는 전체의 무단 전재 및 복사를 금지합니다.

※ 본 자료를 고객에게 배포, 개인 블로그 홍보자료로 활용 등 교육 이외의 목적으로 사용 시 발생하는 모든 책임은 당사자에게 있습니다.

[교육용] 2026-P-CL-0030



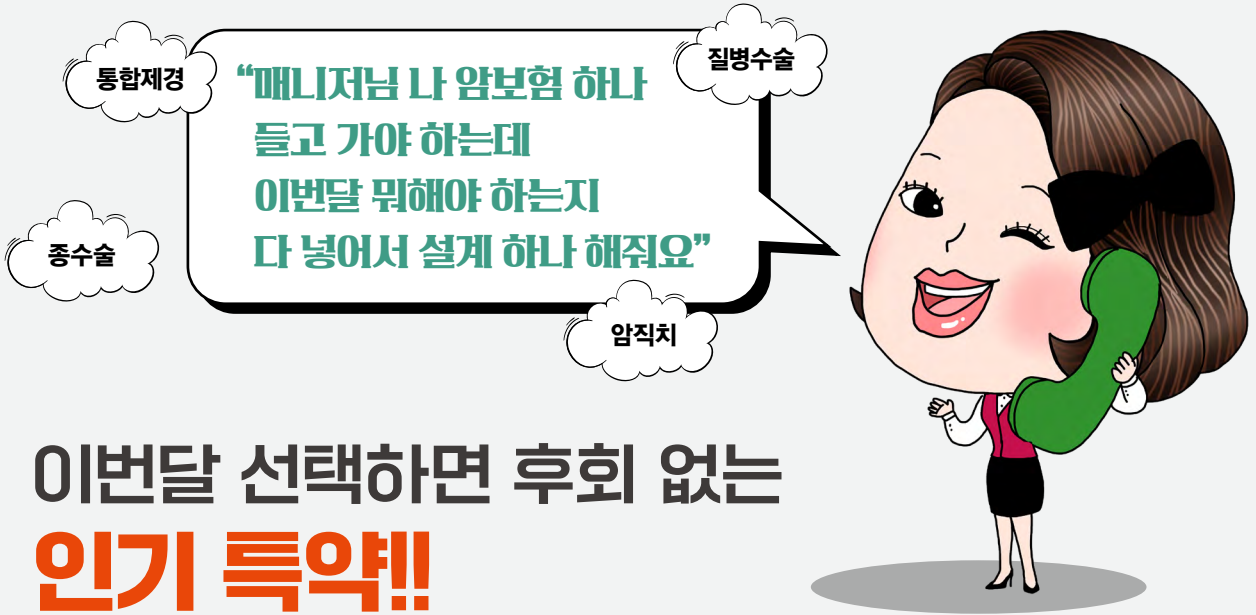

이번달 선택하면 후회 없는 인기 특약!!

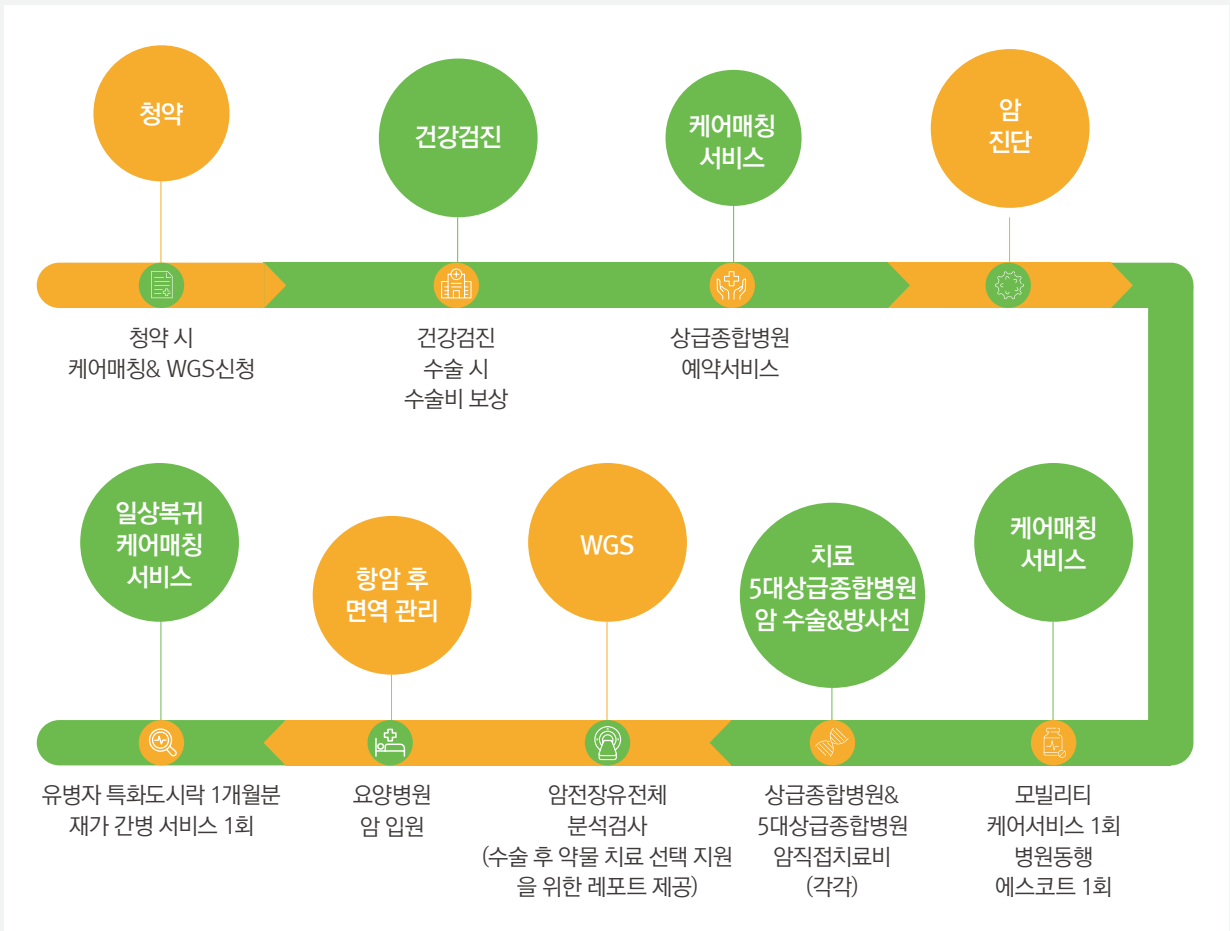

(무)새로담는(간편)건강보험(해약환급금미지급형II)

케어매칭 서비스 “치료 시작부터 회복까지”



전국상급종합병원
진료예약(초진 한정)



모빌리티 케어서비스
(1회)



병원동행 에스코트
(1회)



유병자 특화도시락
(1개월분)

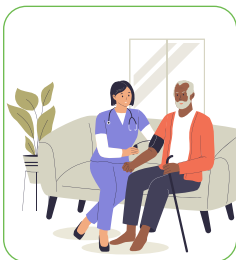

재가 간병 서비스
(1회)

그 외 건강상담, 전국명의안내, 건강검진 우대할인&분석설계 등

건강상담 콜센터 **1833-4030** (이용 시간 평일 09:00~18:00)

2024년 4월 이후 모든 상품 가입 고객 OK
(청약 시 서비스 가입 필수)

WGS(암전장유전체서비스) “내 몸에 꼭 맞는 최적의 암 치료제 찾기”

WGS는 약 30억개에 달하는 전체 유전체를 분석하여, 암 환자에게 가장 적합한 항암 치료제를 선택할 수 있게 도움

정밀 의학

바이오 마커(유전체 검사) 활용
유전자 변이가 있는 경우
그에 맞는 표적 치료제 선택,
암의 재발 위험 예측하여
치료 전략 수립

개인 맞춤 치료

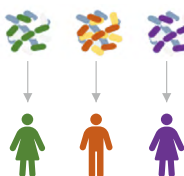

신청 방법

특약 유지 중 암진단 후 암수술 → 서비스 이용신청(이용자격 확인)
→ 검사 장소 협의(검사 업체 : (주)이노크라스코리아)
→ 유전자 검사 시행 → 주치의의 약물 치료 선택 지원 레포트 제공
2025년 7월 이후 암 진단 또는 암직접치료특약 가입 고객 대상
(청약 시 서비스 가입 필수)

보장은 보장대로 받고, 치료 시작부터 회복까지 다 챙겨드릴 수 있어요

[기준:무배당, 해약환급금미지급형II, 20년납, 월납, 단위:원]

3·5·5 / 비갱신	가입금액	40세		50세	
		남자	여자	남자	여자
새로담는간편건강보험	100만원	1,990	1,700	2,600	2,180
새로담는간편통합제자리암경계성종양수술특약	2,000만원	3,040	6,280	3,800	5,160
새로담는간편암치료특화5대상급종합병원암직접치료특약	1,000만원	9,300	12,600	11,800	12,700
새로담는간편질병수술특약	30만원	14,064	17,295	15,516	18,402
새로담는간편수술특약	1,000만원	20,300	24,400	22,500	25,800
새로담는간편감상선암·기타피부암직접치료특약III	1,000만원	550	1,330	530	1,110
새로담는간편상급종합병원통합암직접치료특약	1,000만원	32,580	30,230	42,350	32,680
총 보험료		81,824	93,835	99,096	98,032

※ 자세한 보장내용은 상품설명서 및 약관을 참고 바랍니다.

※ 본 자료는 판매인 교육용 자료로 내용의 일부 또는 전체의 무단 전재 및 복사를 금지합니다.

※ 본 자료를 고객에게 배포, 개인 블로그 홍보자료로 활용 등 교육 이외의 목적으로 사용 시 발생하는 모든 책임은 당사자에게 있습니다.

[교육용] 2026-P-CL-0030





계속 찾는 데는 이유가 있다!

또 어무디냐? 그래
또무디다!



구분	자가연골 세포 이식술 (카티라이프)	동종제대혈유래 줄기세포 (카티스템)	인공관절 치환술
대표적 치료	관절경 수술	관절경 수술	관절경 외 수술
적응증	ICRS grade 3~4단계	ICRS grade 4단계	ICRS grade 4단계
치료방법	환자의 연골 채취 후 세포 배양하여 이식	타인의 제대혈 유래 줄기세포를 손상 부위에 도포	손상된 뼈와 연골을 깎아내고 인공 구조물 삽입
수술시간	약 1시간 내외(이식 기준)	약 1시간 내외	약 1~2시간
입원기간	약 2~3일	약 2~3일	약 2주
장점	재생효과 높고 재활기간 짧음 (1.5개월)	재생효과 높음	확실한 통증 제거
특이사항	치료 1년 후 90% 환자에서 100% 연골재생	관절뼈 손상이 있어도 가능 재활기간 높음(3~6개월)	관절염 말기 환자에 시행

출처: 제일정형외과병원 홈페이지

(무)새로담는(간편)건강보험(해약환급금미지급형)

어무디 플랜

[기준: 무배당, 100세만기, 20년납, 월납, 단위:원]

구분		가입금액
주계약	새로담는(간편)건강보험	100만원
어무디 특약	새로담는(간편)신관절질환수술특약	200만원
	새로담는(간편)3대인공관절치환수술특약	200만원
	새로담는(간편)중증무릎관절연골손상진단특약	300만원
	새로담는(간편)척추질환수술특약	200만원
	새로담는(간편)질병장해보장특약II	2,000만원

[단위:원]

급부명			관절질환 수술 (어깨병변)	3대인공 관절	중증무릎 관절 연골 손상진단	척추질환 수술	질병장해 보장	총보장 금액
한도			연 1회	연 1회	최초 1회한	연 1회	지급률	
가입금액			200만	200만	300만	200만	2,000만	
어깨/ 무릎	관절경 이외 수술	좌	200만					200만
		우	200만					200만
	관절경 수술	좌	100만					100만
		우	100만					100만
무릎	카티스텝 (관절경하 출기세포 이식술)	좌	100만		300만			400만
		우	100만					100만
	무릎인공관절수술	좌	200만	200만	300만		400만	1,100만
		우	200만	200만			400만	800만
척추	추간판절제술 (추간판탈출증, 관혈수술)					200만		200만
	신경성형술 (목디스크, 비관혈수술)					100만		100만
	급여척추고정수술 (척추전위증)					200만		200만
	급여인공디스크수술 (목/허리)					200만		200만

※ 한쪽 어깨, 무릎 수술 후 1년 경과 후 반대쪽을 수술한 것으로 가정함(좌/우 다른 연간 한도 기간 중 각각 수술)

※ 중증무릎관절연골손상진단은 수술 시행여부와 관계없이 보험 약관상 보험금 지급사유(ICRS4등급 등)에 부합하는 경우 지급

남자	표준체	3·10·5	3·5·5	여자	표준체	3·10·5	3·5·5
50세	44,790원	45,920원	49,560원	50세	49,270원	56,270원	60,450원

※ 자세한 보장내용은 상품설명서 및 약관을 참고 바랍니다.

※ 본 자료는 판매인 교육용 자료로 내용의 일부 또는 전체의 무단 전재 및 복사를 금지합니다.

※ 본 자료를 고객에게 배포, 개인 블로그 홍보자료로 활용 등 교육 이외의 목적으로 사용 시 발생하는 모든 책임은 당사자에게 있습니다.

[교육용] 2026-P-CL-0030



원하는 대로 조립하는 라이나 치아보험

치아 보험 조립!!
어머 이게 가능해?

전짜
가능해!

가입내용

보험기간/가입나이 5년만기 : 5세 ~75세 / 10년 만기 : 0세 ~70세

보장내용

구분	상품명	가입금액	보장내용	연간한도/감액
주계약	(무)THE건강한치아보험V(갱신형)	1,000만원 (단일한도)	충전 금, 도재/ 아말감/ 이외	15/1/5만원
			크라운	20만원
크라운	(무)크라운보장특약(갱신형)	3,000만원	크라운	30만원
전치부 크라운	(무)전치부크라운보장특약(갱신형)	1,000만원	크라운	10만원
보철	(무)보철치료보장특약III(갱신형)	1,000만원	임플란트	100만원
			브릿지	50만원
			가철성의치(틀니)	100만원
전치부 보철	(무)전치부보철치료보장특약(갱신형)	500만원	임플란트	50만원
			브릿지	25만원
충전	(무)충전치료보장특약(갱신형)	3,000만원	충전 금, 도재/이외(아말감제외)	15/3만원

주계약 + 보철 플랜

[기준:10년 만기, 전기납, 월납, 단위:원]

구분	가입금액	30세		40세		50세		60세		70세 (61세부터 보철 가입금액 최대 500만원)	
		남자	여자	남자	여자	남자	여자	남자	여자	남자	여자
주계약	1,000만원	14,600	15,800	12,800	14,200	13,000	15,300	16,500	17,600	21,500	21,700
보철	1,000만원	13,900	10,700	27,300	17,200	44,800	31,200	60,400	44,900	42,750	34,850
합계		28,500	26,500	40,100	31,400	57,800	46,500	76,900	62,500	64,250	56,550

주계약 + 크라운 플랜

[기준:10년 만기, 전기납, 월납, 단위:원]

구분	가입금액	30세		40세		50세		60세		70세	
		남자	여자	남자	여자	남자	여자	남자	여자	남자	여자
주계약	1,000만원	14,600	15,800	12,800	14,200	13,000	15,300	16,500	17,600	21,500	21,700
크라운	3,000만원	9,000	9,900	9,300	10,200	10,500	12,000	13,800	14,700	17,400	17,700
합계		23,600	25,700	22,100	24,400	23,500	27,300	30,300	32,300	38,900	39,400

주계약 + 충전 플랜

[기준:10년 만기, 전기납, 월납, 단위:원]

구분	가입금액	30세		40세		50세		60세		70세	
		남자	여자	남자	여자	남자	여자	남자	여자	남자	여자
주계약	1,000만원	14,600	15,800	12,800	14,200	13,000	15,300	16,500	17,600	21,500	21,700
충전	3,000만원	6,300	6,600	4,800	5,100	3,900	4,500	3,900	4,200	4,500	4,500
합계		20,900	22,400	17,600	19,300	16,900	19,800	20,400	21,800	26,000	26,200



※ 자세한 보장내용은 상품설명서 및 약관을 참고바랍니다.

※ 본 자료는 판매인 교육용 자료로 내용의 일부 또는 전체의 무단 전재 및 복사를 금지합니다.

※ 본 자료를 고객에게 배포, 개인 블로그 홍보 자료로 활용 등 교육 이외의 목적으로 사용 시 발생하는 모든 책임은 당사자에게 있습니다.

[교육용] 2026-P-CL-0030

UW 심사완화형 치아보험으로 모두 탑승 준비 완료!



필수 고지사항

현재 틀니를 하고 있거나 최근 1년 이내에 다음의 의료행위를 받았거나 필요하다는 진단을 받은 적이 있습니까?

1. 충치(치아우식증)로 인한 치료(충전치료, 보철치료)
2. 치주질환(잇몸병, 풍치)으로 자연치 상실 또는 치주 수술(잇몸수술)

※ 치주염 치료한 지 1년 이내라도 스케링, 치근활택술, 소파술을 시행한 경우에는 가입 가능

※ 충치 치료한 지 1년 이내라도 치료 종료 후 완치된 경우 가입 가능

보장개시일

충전치료 / 크라운	면책	50% 보장	100% 보장
임플란트 / 브릿지 / 틀니	면책	50% 보장	100% 보장
치수치료 / 영구치발거 / 잇몸질환치료 / 스케일링 / 구내림바선물용 / 파노라마방사선촬영	면책	100% 보장	
턱관절장애입원 / 수술		50% 보장	100% 보장
재해로 인한 치과 치료		100% 보장	
	계약일 90일	1년	2년
			갱신시

※ 갱신시 면책 금액 없이 갱신 첫날부터 100% 보장

가입내용

보험기간/가입나이		5년만기 : 51세 ~75세 / 10년 만기 : 51세 ~70세		
상품명	가입금액	보장내용		연간한도/금액
(무)THE ONE간편치아보험(갱신형)	1,000만원 (단일한도)	임플란트	50만원	연간 3개한(2년 미만 50%)
		브릿지	25만원	
		가철성义치(틀니)	50만원	연간 1개한(2년 미만 50%)
		충전 금, 도재 / 아말감 / 이외	15/1/5만원	개수제한 없음(1년 미만 50%)
		스케일링	1만원	연간 1회한
(무)THE ONE간편크라운보장특약(갱신형)	5,000만원	크라운	50만원	개수제한 없음 (2년 미만 연간3개한 / 1년 미만 50%)
(무)THE ONE간편보철치료보장특약(갱신형)	500만원	임플란트	50만원	연간 3개한(2년 미만 50%)
		브릿지	25만원	
		틀니	50만원	연간 1개한(2년 미만 50%)
(무)THE ONE간편충전치료보장특약(갱신형)	3,000만원	충전 금, 도재 / 이외(아말감제외)	15/3만원	개수제한 없음(1년 미만 50%)

보험료 예시

[기준: 주계약 1,000만원, (무)THE ONE간편크라운보장특약(갱신형) 5,000만원, (무)THE ONE간편보철치료보장특약(갱신형) 500만원, (무)THE ONE간편충전치료보장특약(갱신형) 3,000만원, 10년 만기, 전기납, 월납, 단위: 원]

55세		60세		65세		70세	
남자	여자	남자	여자	남자	여자	남자	여자
91,600	77,600	105,000	87,800	123,200	106,150	139,200	122,750

※ 자세한 보장내용은 상품설명서 및 약관을 참고 바랍니다.

※ 본 자료는 판매인 교육용 자료로 내용의 일부 또는 전체의 무단 전재 및 복사를 금지합니다.

※ 본 자료를 고객에게 배포, 개인 블로그 홍보자료로 활용 등 교육 이외의 목적으로 사용 시 발생하는 모든 책임은 당사자에게 있습니다.

[교육용] 2026-P-CL-0030



[무]THE채우는종신보험/[무]THE채우는3·3·5간편고지종신보험 [해약환급금 일부지급형]

작은 그릇을 채울 때에도
담을 수 있고

큰 그릇을 채울 때에도
담을 수 있는

최소 가입금액

500만원 (61세 이상 300만원)

7
년납

완납시점

99.9%

10년시점

117.6%

(60세 이하 기준,
61세 이상 115%)

표준체 최대가입나이

남 70세

여 70세

간편 최대가입나이

남 75세

여 75세

※체증형 최대 가입나이 70세

주계약 최소 플랜 보험료 예시

[기준: 주계약 300만원, 7년납, 월납, 단위:원]

연령	표준체			
	기납입P플러스형		체증형	
	남자	여자	남자	여자
65세	125,520	100,620	59,370	56,160
70세	185,280	145,140	64,140	60,990
75세	-	-	-	-

연령	유병자(3·3·5)			
	기납입P플러스형		체증형	
	남자	여자	남자	여자
65세	235,950	174,240	63,330	59,820
70세	411,630	277,950	67,830	64,320
75세	1,420,860	649,410	-	-



※ 자세한 보장내용은 상품설명서 및 약관을 참고 바랍니다.

※ 본 자료는 판매인 교육용 자료로 내용의 일부 또는 전체의 무단 전재 및 복사를 금지합니다.

※ 본 자료를 고객에게 배포, 개인 블로그 홍보 자료로 활용 등 교육 이외의 목적으로 사용 시 발생하는 모든 책임은 당사자에게 있습니다.

[교육용] 2026-P-CL-0030

(무)THE착한간편고지종신보험 (해약환급금 미지급형)_기납입P플러스형



부모 시 자녀를 위한 부모의 마음 라이나의 착한 종신보험

CHECK!

**완납 시점
환급률 100% 도달!**

(기납입P플러스형&
해약환급금미지급형&
20년납 가입시)

**기납입P플러스형
사망보험금**

가입금액
+
납입보험료전액

**75세 유병자도
가능**

10년납 30세~75세
15년납 30세~75세
20년납 30세~70세



주계약 최소 플랜 보장내용

상품명	보장내용	가입금액	보장금액
(무)THE착한간편고지종신보험 (해약환급금미지급형) 기납입P플러스형	사망보험금	300만원	300만원+사망 당시 주계약의 이미 납입한 보험료(2년내 50%)

해약환급금 예시

[기준 : 기납입P플러스형, 주계약 300만원, 20년납, 월납, 단위:원]

경과기간	총 납입 보험료	해약환급금	환급률	사망보험금
10년	10,400,400	-	0.0%	13,400,400
15년	15,600,600	-	0.0%	18,600,600
20년	20,800,800	20,800,800	100.0%	23,800,800
25년	20,800,800	20,800,800	100.0%	23,800,800
30년	20,800,800	20,800,800	100.0%	23,800,800
35년	20,800,800	20,800,800	100.0%	23,800,800

보험료 예시

[기준 : 기납입P플러스형, 주계약 300만원, 20년납, 월납, 단위:원]

연령	3·3·5종신		연령	3·3·5종신	
	남자	여자		남자	여자
45세	18,990	15,480	60세	41,100	31,500
50세	23,640	18,870	65세	58,050	44,250
55세	30,540	23,790	70세	86,670	66,510

※ 자세한 보장내용은 상품설명서 및 약관을 참고 바랍니다.

※ 본 자료는 판매인 교육용 자료로 내용의 일부 또는 전체의 무단 전재 및 복사를 금지합니다.

※ 본 자료를 고객에게 배포, 개인 블로그 홍보자료로 활용 등 교육 이외의 목적으로 사용 시 발생하는 모든 책임은 당사자에게 있습니다.

[교육용] 2026-P-CL-0030



2월 가동을 부르는 라이나G 댓글 이벤트

베스트 댓글 남겨주신 분께 신세계 기프티콘 5만원을 쏩니다!

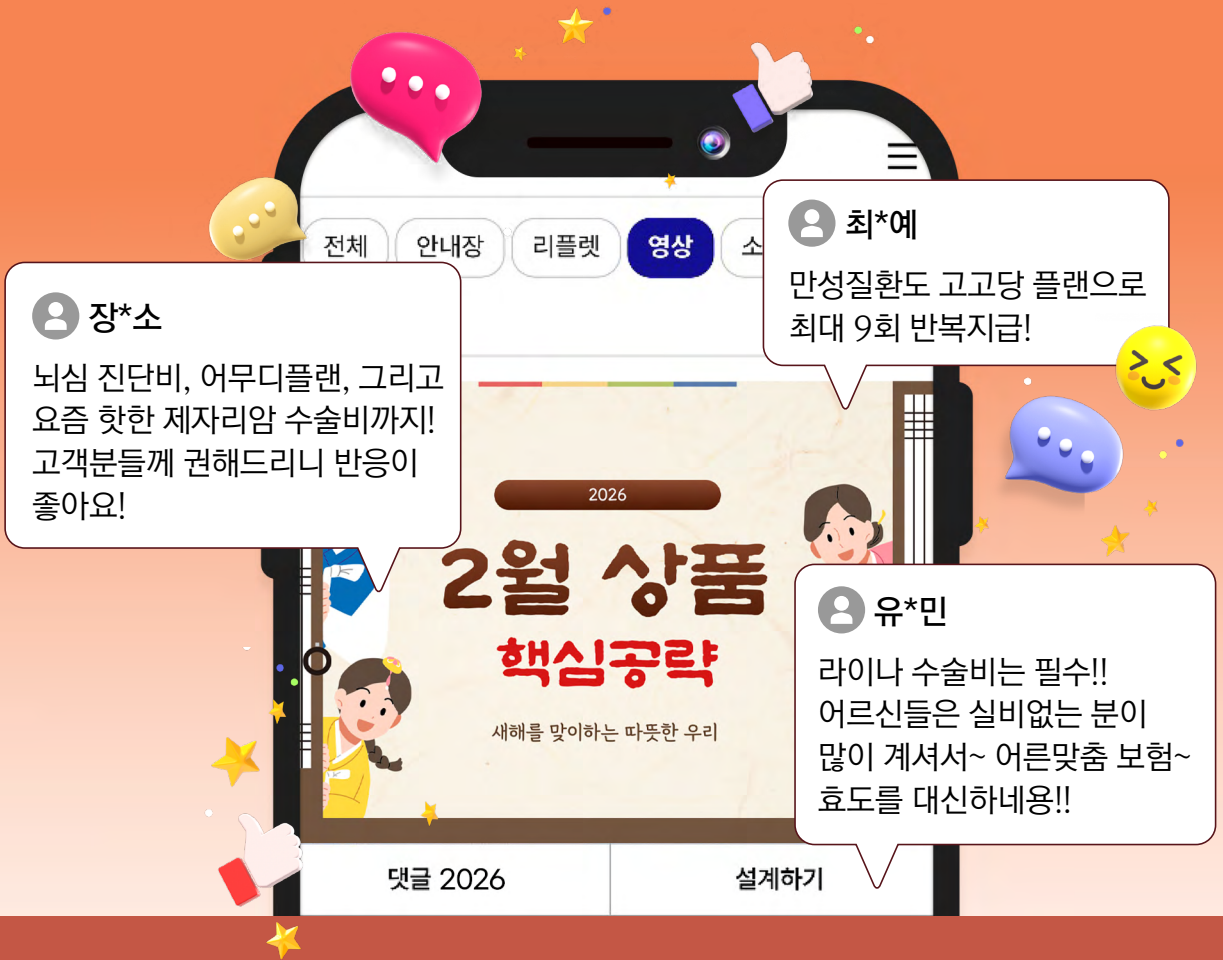

이벤트 기간 2026년 2월 2일(월)~2월 28일(토)

참 여 방 법 매주 라이나G에서 공개되는 영상 시청 후 댓글 쓰기

이벤트 선물 신세계 기프티콘 5만원, 회차별 당첨자 상이함

당첨자 발표 매주 라이나G 게시 및 앱푸시 메시지로 당첨 안내 (앱푸시 수신 허용 필수)

